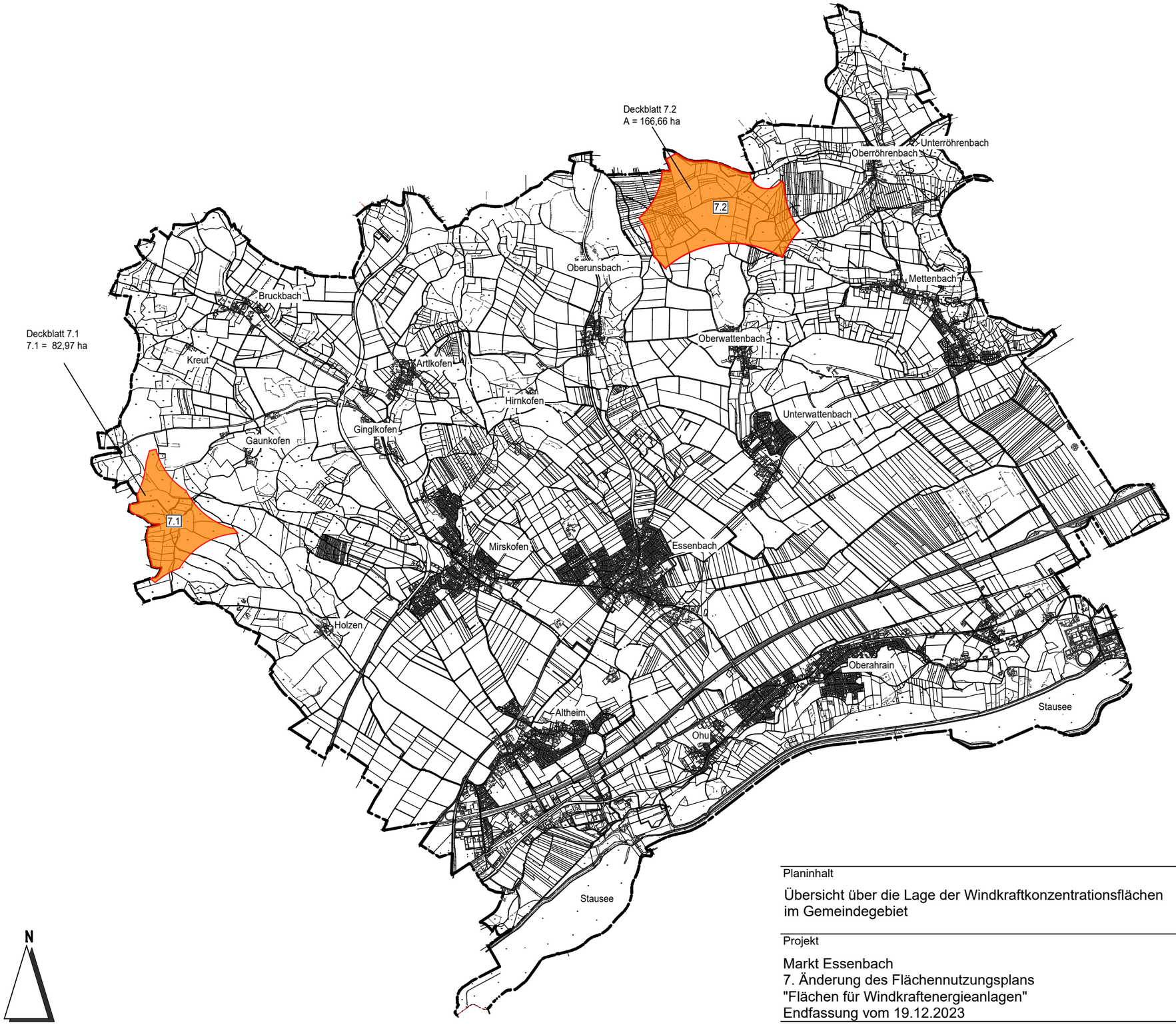

Planinhalt Übersicht über die Lage der Windkraftkonzentrationsflächen im Gemeindegebiet	Proj.-Plan-Nr. 22314-355 Maßstab 1:50.000 Datum 19.12.2023 Verfasser WA / Em	Entwicklung und Gestaltung von Landschaft
Projekt Markt Essenbach 7. Änderung des Flächennutzungsplans "Flächen für Windkraftenergieanlagen" Endfassung vom 19.12.2023	Neustadt 452 84028 Landshut Tel. 0871-92393-0 landshut@egl-plan.de	E G L

H/B = 297 / 420 (0.12m²)

Allplan 2013