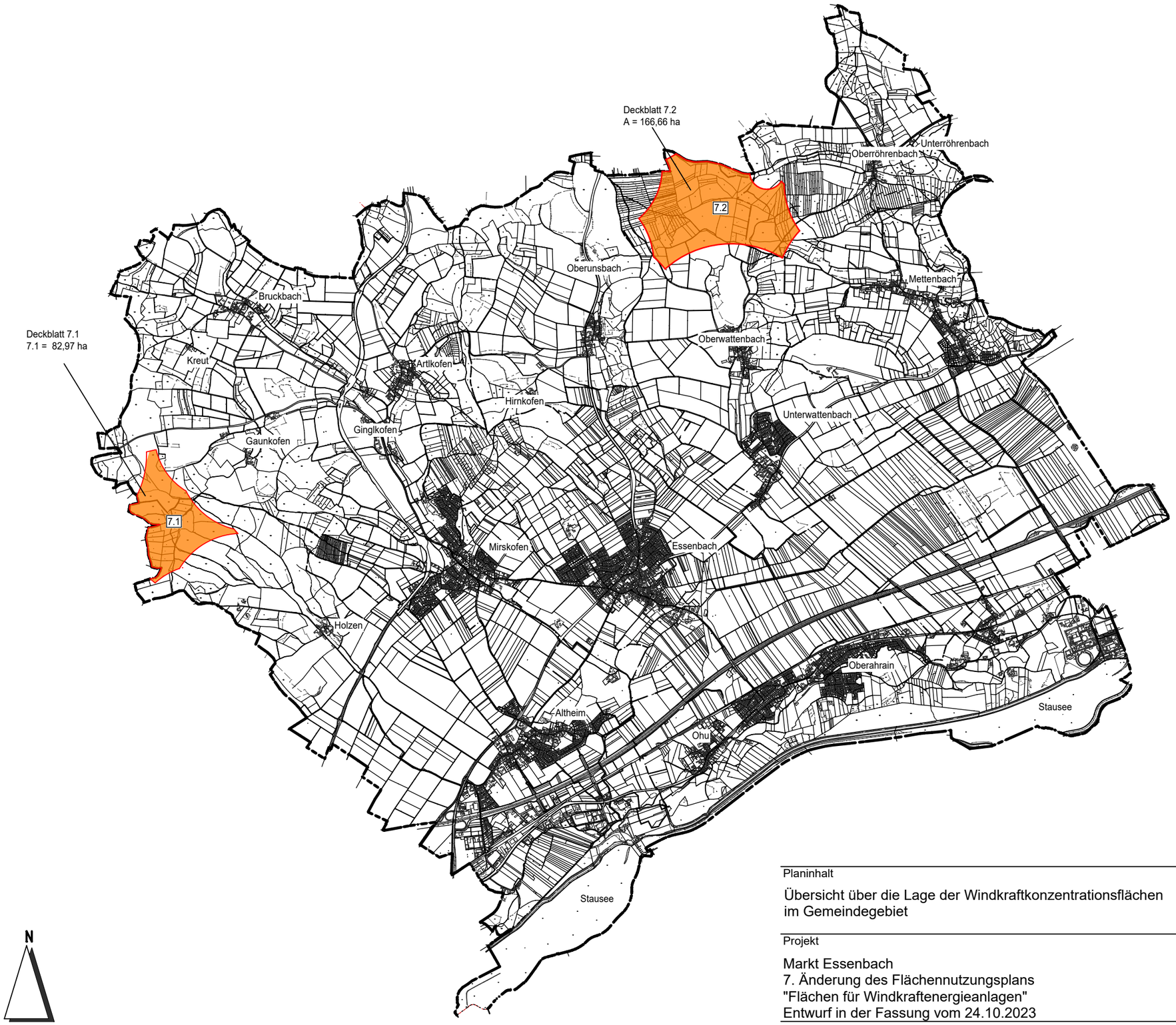

Planinhalt

Übersicht über die Lage der Windkraftkonzentrationsflächen im Gemeindegebiet

Proj.-Plan-Nr.	22314-305
Maßstab	1:50.000
Datum	24.10.2023
Verfasser	WA / Em

Entwicklung und Gestaltung von Landschaft

Projekt

Markt Essenbach
7. Änderung des Flächennutzungsplans
"Flächen für Windkraftenergieanlagen"
Entwurf in der Fassung vom 24.10.2023

Neustadt 452
84028 Landshut
Tel. 0871-92393-0
landshut@egl-plan.de

E G L