Quelle: Petra Schwaiger

2023

AUGUST

47. Jahrgang | Nr. 541

Gemeindeinfo
MARKT ESSENBACH

Liebe Mitbürgerinnen und Mitbürger,

die Sitzungs- bzw. Sommerpause des Marktgemeinderats beginnt in diesem Jahr nach dessen Sitzung am 1. August. Als nächster Sitzungstermin ist dann der 12. September, 19.00 Uhr, geplant. Informationen hierzu können zu gegebener Zeit wieder unserer Gemeinde-Homepage und der Tagespresse entnommen werden.

Viele Bauprojekte befinden sich in ihrer jeweiligen Endphase. So werden die Sommerferien unter anderem genutzt, den Innenausbau in der Turnhalle Ahrain möglichst abzuschließen. Im Ortsteil Mirskofen musste leider der Beginn der Straßen- und Gehwegsanierungsarbeiten am Holzberg (Rusel-, Rachel-, Bergstraße und Sportplatzstraße) aufgrund von Langzeitkrankheitsfällen (auf Unternehmerseite) nochmals verschoben werden.

Seitens des Wasserwirtschaftsamts finden im Altheimer Stausee Ausbaggerungsarbeiten statt, die zur Folge haben, dass die Nordseite des Stausees das restliche Jahr für den Fuß- und Radverkehr gesperrt sein wird.

Aktuell laufen die vorbereitenden Arbeiten zur Einführung der künftigen „Heimat-Info-App“. Über diese können Sie dann ab Herbst Neuigkeiten aus dem Rathaus sowie Termine Ihrer Vereine abrufen bzw. das Bürger-Service-Menü der Marktverwaltung besuchen und nutzen. Weitere Infos folgen zu gegebener Zeit.

Und jetzt: „Große Ferien!“ Ganz gleich, ob Sie die kommenden Wochen „Dahoam“ in einem Schwimmbad unserer Marktgemeinde genießen oder es Sie doch in die Ferne zieht, wünsche ich Ihnen allen einen schönen und erholsamen Ferienmonat August.

Herzlichst!

Ihr Bürgermeister

Dieter Neubauer

Übersicht

Gemeindeinfos

- Grußwort Bürgermeister 2
- Übersicht 3
- Öffnungszeiten Rathaus 4
- Abfallwirtschaft 5
- Informationen 7

Veranstaltungen 12

Markt am Rathausplatz 14
Seniorenaktivitäten 16
Museen 17
Büchereien 18
Musikschule 20
Volkshochschulen 24

Vereine/Sonstige Informationen 27

Ihre ESKARA Sport- und Kulturarena

- ESKARA Aktuell 33

Bilder

- Bilder aus der Marktgemeinde 35
- Impressum 36

Öffnungszeiten Rathaus

Markt Essenbach
Rathausplatz 3 | 84051 Essenbach
Tel. 08703 808 -0
Fax. 08703 808 -38
Email: rathaus@essenbach.de
www.essenbach.de

Öffnungszeiten Rathaus

Montag - Freitag	8:00 Uhr – 12.00 Uhr
Dienstag	13.00 Uhr – 15:00 Uhr
Donnerstag	13.00 Uhr – 17:30 Uhr

Bürgersprechstunde

Für die Bürgersprechstunde beim Ersten Bürgermeister Dieter Neubauer vereinbaren Sie bitte unter 08703 808-26 **vorab einen Termin** im Vorzimmer.

Bürgermeistersprechstunden sind an folgenden Tagen:

- Dienstag von 13.30 bis 15 Uhr (außer an Sitzungstagen)
- Donnerstag von 15 bis 17.30 Uhr

Einreichungsschluss für das Gemeindeinfo

Bitte reichen Sie Ihre Beiträge für das Gemeindeinfo September bis spätestens 10. August ein.

Alle Beiträge, die nach dem Einsendeschluss eingehen, können nicht mehr berücksichtigt werden, da sich sonst die Auslieferung des Gemeindeinfos verzögert. Nur vorbereitete Texte, die per E-Mail als PDF im Anhang und separate Bilder, die als JPEG-Datei an **gemeindeinfo@essenbach.de** gesendet werden, werden bearbeitet. Redaktionelle Änderungen behalten wir uns vor. Für unaufgefordert zugesandte Artikel besteht kein Anspruch auf Veröffentlichung.

Abfallwirtschaft

Restmüll A	Mo. 31.07.2023	Mo. 14.08.2023	Mo. 28.08.2023
Restmüll B	Di. 01.08.2023	Mi. 16.08.2023	Di. 29.08.2023
Restmüll C	Mi. 02.08.2023	Do. 17.08.2023	Mi. 30.08.2023
Restmüll D	Do. 03.08.2023	Fr. 18.08.2023	Do. 31.08.2023
Restmüll E	Fr. 04.08.2023	Sa. 19.08.2023	Fr. 01.09.2023
Biomüll A	Mo. 07.08.2023	Mo. 21.08.2023	Mo. 04.09.2023
Biomüll B	Di. 08.08.2023	Di. 22.08.2023	Di. 05.09.2023
Biomüll C	Fr. 11.08.2023	Fr. 25.08.2023	Fr. 08.09.2023
Gelber Sack A	Do. 03.08.2023	Do. 31.08.2023	Do. 28.09.2023
Gelber Sack B	Fr. 04.08.2023	Fr. 01.09.2023	Fr. 29.09.2023
Gelber Sack C	Di. 08.08.2023	Di. 05.09.2023	Mi. 04.10.2023
Gelber Sack D	Mi. 09.08.2023	Mi. 06.09.2023	Do. 05.10.2023
Gelber Sack E	Do. 10.08.2023	Do. 07.09.2023	Fr. 06.10.2023
Gelber Sack F	Fr. 11.08.2023	Fr. 08.09.2023	Sa. 07.10.2023
Papier A	Di. 18.07.2023	Mi. 16.08.2023	Di. 12.09.2023
Papier B	Di. 24.07.2023	Mo. 21.08.2023	Mo. 18.09.2023
Papier C	Mo. 07.08.2023	Mo. 04.09.2023	Mo. 02.10.2023
Papier D	Di. 08.08.2023	Di. 05.09.2023	Mi. 04.10.2023
Papier E	Mi. 09.08.2023	Mi. 06.09.2023	Do. 05.10.2023
Papier F	Do. 10.08.2023	Do. 07.09.2023	Fr. 06.10.2023
Papier G	Fr. 11.08.2023	Fr. 08.09.2023	Sa. 07.10.2023

Link: https://www.landkreis-landshut.de/themen/abfall-umwelt-wasser/abfuhrkalender

Öffnungszeiten Altstoffsammelstelle Essenbach

Winterzeit		Sommerzeit	
Mittwoch	14.00 – 16.30 Uhr	Mittwoch	15.00 – 18.00 Uhr
Freitag	14.00 – 16.30 Uhr	Freitag	15.00 – 18.00 Uhr
Samstag	9.30 – 12.00 Uhr	Samstag	9.00 – 12.00 Uhr

Informationen

Aktueller BAufortschritt Waldkindergarten Mirskofen

Anfang Juli informierte sich Erster Bürgermeister Dieter Neubauer über den aktuellen Fortschritt des Bauprojekts Waldkindergarten Mirskofen.

Der Rohbau der Schutzhütte ist bereits abgeschlossen. Dieser wurde in Holzständerbauweise gefertigt.

Derzeit finden die Innenausbauarbeiten und die Fenstermontage statt. Voraussichtlich Ende September sind alle Baumaßnahmen abgeschlossen.

Änderung des Zeitplans der Straßensanierung Mirskofen Holzberg und Nebenstraßen

Aufgrund krankheitsbedingter Ausfälle in der Belegschaft musste die Baufirma den Baubeginn leider nach hinten verschieben. Der geplante Beginn wird nach der Sommerpause, voraussichtlich Ende September sein.

Der Bauablauf wird dem Baubeginn angepasst, sodass der Schulbusverkehr stattfinden kann.

Öffentliche Bekanntmachung: Bebauungsplan

Frühzeitige Beteiligung der Öffentlichkeit gemäß § 3 Abs. 1 BauGB bezüglich der Aufstellung des Bebauungs- und Grünordnungsplans „Sondergebiet Photovoltaik, am Bahnweg Altheim“.

Der Marktgemeinderat hat gemäß § 2 Abs. 1 BauGB in seiner Sitzung vom 13.09.2022 beschlossen, einen Bebauungs- und Grünordnungsplan mit der Bezeichnung „Sondergebiet Photovoltaik, am Bahnweg Altheim“ aufzustellen. Der Vorentwurf des Bebauungs- und Grünordnungsplans wurde in der öffentlichen Marktgemeinderatssitzung am 27.06.2023 zur Auslegung gebilligt.

Bezeichnung des Geltungsbereiches:
Das Planungsgebiet liegt in Altheim auf den Flurnummern 9/3 (Teilfläche), 13/2 (Teilfläche) und 504/3 der Gemarkung Altheim nördlich der A 92, südlich der Dorfstraße, östlich des Bahnwegs und westlich der Zehnerstraße.

Die zu beplanende Gesamtfläche umfasst ca. 6,81 ha.

Der Vorentwurf zur Aufstellung des Grünordnungs- und Bebauungsplans „Sondergebiet Photovoltaik, am Bahnweg Altheim“ mit der Begründung liegt im Rathaus der Marktverwaltung Essenbach, Rathausplatz 3, 84051 Essenbach, 1. Stock, Zimmer 16,

von 21. Juli 2023 bis einschließlich 22. August 2023,

während folgender Zeiten öffentlich aus: Montag bis Freitag von 8 bis 12 Uhr und zusätzlich Dienstag von 13 bis 15 Uhr sowie Donnerstag von 13 bis 17.30 Uhr.

Der Inhalt dieser Bekanntmachung und die Planunterlagen können zudem auf der Internetseite des Marktes Essenbach (www.essenbach.de) in der Rubrik Leben & Wohnen unter dem Bereich Bauleitplanung eingesehen werden.

Stellungnahmen können während der genannten Frist elektronisch übermittelt, in Textform oder während der Dienststunden zur Niederschrift abgegeben werden. Nicht fristgerecht abgegebene Stellungnahmen können bei der Beschlussfassung über die Aufstellung des Bebauungs- und Grünordnungsplans unberücksichtigt bleiben, wenn die Gemeinde den Inhalt nicht kannte und nicht hätte kennen müssen und deren Inhalt für die Rechtmäßigkeit des Bebauungs- und Grünordnungsplans nicht von Bedeutung ist.

Fragen zur Planung können telefonisch während den Geschäftszeiten unter 08703 808-34 oder jederzeit per E-Mail (heilmeier@essenbach.de) geklärt werden.

Öffentliche Bekanntmachung: Flächennutzungsplan

Frühzeitige Beteiligung der Öffentlichkeit gemäß § 3 Abs. 1 BauGB bezüglich der Änderung des Flächennutzungs- und Landschaftsplans des Marktes Essenbach durch Deckblatt Nr. 23 „Sondergebiet Photovoltaik, am Bahnweg Altheim“.

Der Marktgemeinderat hat gemäß § 2 Abs. 1 BauGB in seiner Sitzung vom 13.09.2022 beschlossen, den Flächennutzungs- und Landschaftsplans des Marktes Essenbach durch Deckblatt Nr. 23 „Sondergebiet Photovoltaik, am Bahnweg Altheim“ zu ändern. Der Vorentwurf des Deckblatts wurde in der öffentlichen Marktgemeinderatssitzung am 27.06.2023 zur Auslegung gebilligt.

Bezeichnung des Geltungsbereiches:
Das Planungsgebiet liegt in Altheim auf den Flurnummern 9/3 (Teilfläche), 13/2 (Teilfläche) und 504/3 der Gemarkung Altheim nördlich der A 92, südlich der Dorfstraße, östlich des Bahnwegs und westlich der Zehnerstraße.

Die zu beplanende Gesamtfläche umfasst ca. 6,97 ha.

Der Vorentwurf zur Änderung des Flächennutzungs- und Landschaftsplans des Marktes Essenbach durch Deckblatt Nr. 23 „Sondergebiet Photovoltaik, am Bahnweg Altheim“ mit der Begründung liegt im Rathaus der Marktverwaltung Essenbach, Rathausplatz 3, 84051 Essenbach, 1. Stock, Zimmer 16,

vom 21. Juli 2023 bis einschließlich 22. August 2023,

während folgender Zeiten öffentlich aus: Montag bis Freitag von 8 bis 12 Uhr und zusätzlich Dienstag von 13 bis 15 Uhr sowie Donnerstag von 13 bis 17.30 Uhr.

Der Inhalt dieser Bekanntmachung und die Planunterlagen können zudem auf der Internetseite des Marktes Essenbach (www.essenbach.de) in der Rubrik Leben & Wohnen unter dem Bereich Bauleitplanung eingesehen werden.

Stellungnahmen können während der genannten Frist elektronisch übermittelt, in Textform oder während der Dienststunden zur

Niederschrift abgegeben werden. Nicht fristgerecht abgegebene Stellungnahmen können bei der Beschlussfassung über die Aufstellung des Bebauungs- und Grünordnungsplans unberücksichtigt bleiben, wenn die Gemeinde den Inhalt nicht kannte und nicht hätte kennen müssen und deren Inhalt für die Rechtmäßigkeit des Bebauungs- und Grünordnungsplans nicht von Bedeutung ist.

Fragen zur Planung können telefonisch während den Geschäftszeiten unter 08703 808-34 oder jederzeit per E-Mail (heilmeier@essenbach.de) geklärt werden.

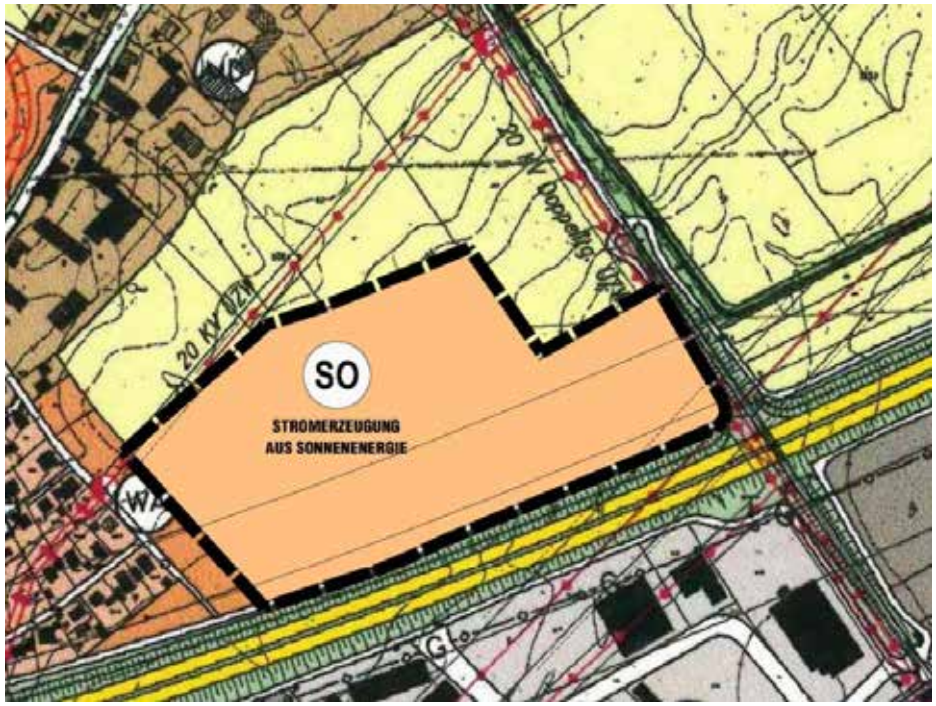

Neuer Bauhofleiter

Der Leiter des Essenbacher Bauhofs, Markus Hübner, verlässt mit Ablauf des Monats Juli nach mehrjähriger Tätigkeit den Markt Essenbach.

In diese Position folgt ihm zum 1. August sein bisheriger Stellvertreter Andreas Zach. Dieser wird wiederum vom neuen Stellvertreter Enrico Kern, der ebenfalls schon in der Einrichtung des Marktes tätigt ist, abgelöst.

„Ich danke Markus Hübner für die jahrelange, gute Zusammenarbeit und wünsche dem neuen Bauhofleiter und seinem Stellvertreter in ihren neuen Funktionen eine gute Hand“, so Erster Bürgermeister Dieter Neubauer.

Von links Geschäftsleiter Bernhard Weindl, Andreas Zach, Markus Hübner und Erster Bürgermeister Dieter Neubauer

Veranstaltungen

Sa, 5. August - 1. Badfest Freibad Ahrain

Am Samstag, 5. August von 9 bis 22 Uhr findet im Freibad Ahrain zum ersten Mal ein Badfest mit Musik, Losstand, Fussballdartscheibe, Hüpfburg uvm. statt. Für das leibliche Wohl ist natürlich auch gesorgt, unter anderem gibt es eine gegrillte Sau. Ab 16 Uhr ist der Eintritt frei.
Bei schlechtem Wetter findet das Badfest am 12. August statt.

Sa, 5. August - Sommerfest der KLJB Artlkofen

Die KLJB Artlkofen lädt am 5. August ab 18 Uhr herzlich zum Sommerfest beim Grosswirt in Mirskofen ein!
Ab 18 Uhr wird im Biergarten für das leibliche Wohl mit Gegrilltem und Getränken gesorgt und ab 21 Uhr öffnet im Stodl die Bar.

So, 13. August - 8. Essenbacher Oldtimer Treffen

Zum 10-jährigen Bestehen der Oldtimer-Freunde Essenbach e.V. im ADAC findet heuer am Sonntag, 13. August ab 10 Uhr das 8. Essenbacher Oldtimer Treffen auf dem Rathausplatz statt.
Autos und Zweiräder bis einschließlich Baujahr 1993 sind herzlich willkommen und jeweils für die stärkste Teilnehmergruppe und das Team mit der weitesten Anreise wird ein Pokal verliehen.
Für das leibliche Wohl ist bestens gesorgt.

So, 3. September - Kirchweihfest in Unterwattenbach

Am 3. September findet in der Penzkofer Halle der diesjährige Kirta z'Wombo statt. Nach dem Gottesdienst (Beginn um 10.45 Uhr in der Filialkirche) gibt es leckere Speisen wie Rollbraten, Schnitzel, selbstgemachte Salate, Käse und den ganzen Tag Schmankerl vom Grill und als Nachtisch Kaffee, Kuchen und Torten.
Erstmalig findet heuer um 14 Uhr ein kostenloser Traktoren Leistungstest am Zapfwellenprüfstand statt. Teilnehmen kann jeder Traktor der über eine Zapfwelle verfügt, egal welches Baujahr oder welche Leistungsklasse. Die Teilnehmer erhalten dabei eine Biermarke – auf den Sieger mit dem größten Abstand zwischen eingetragener und gemessener Leistung wartet ein Pokal. Darum ist zwingend der Fahrzeugschein mitzubringen. Zur besseren Planung bitten wir um eine Voranmeldung unter 0179 4622136. Damit den Kindern nicht langweilig wird, ist auch für deren Zeitvertreib gesorgt. Auf Ihr Kommen freut sich die Dorfgemeinschaft Unterwattenbach.

Fr, 8. September - Herbstversammlung Gartenbau- und Dorfverschönerungsverein Essenbach e.V.

Am Freitag, 8. September um 19 Uhr findet im Pfarrheim Essenbach die Herbstversammlung mit Ehrungen langjähriger Mitglieder statt.
Im Anschluss an die Ehrungen hält Angela Eiblmeier einen Vortrag zum Thema "Frau Holler, die gute Fee".
Eingeladen sind alle interessierten Gartenfreunde, auch wenn sie (noch) keine Mitglieder unseres Vereins sind.
Die zu ehrenden Mitglieder erhalten eine persönliche Einladung.

Markt am Rathausplatz

Samstag, 12. August

Die Vereinsbude übernimmt die **KSK Essenbach** mit Würstl und warmen Leberkäse.

Anbieter
Familie Röhrl: frische Freilandeier von der Pappel-Hehna, Nudeln, Eierlikör, Honig, außerdem gibt es Informationen zur Übernahme von Hühner-Patenschaften
Gemüsehof Englbrecht: Gemüse und Obst aus eigenem Anbau
Käserei Johannesbrunn: Mozzarella, Joghurt, Käsevariationen und Kräuterbutter
Paola Krüger: Gebrauchskeramik
Rudolf Schwaiger: handgemachte Birken-Reisigbesen
Maria Wenninger: Kräuterbüscherl - Erlös für einen guten Zweck
Frau Kebesch: Lavendelkissen für guten Schlaf
Die Blumenwiese: frische Blumensträuße und Blühpflanzen
Jürgen Pompe: verschiedene Säfte, Honig und hochwertige Pflegeprodukte mit Honiganteil
Kerstin Zierer: handgemachte Kuscheltiere, Schmuck und genähte Taschen

Heute bekommt jedes Kind ein Glas Apfelsaft am Stand von Jürgen Pompe von den Marktlern spendiert.

Samstag, 26. August

Die Vereinsbude übernimmt die **KLJB Essenbach** mit Würstl, Leberkäse, sowie Torten und Kuchen (auch zum Mitnehmen).

Anbieter
Familie Röhrl: frische Freilandeier von der Pappel-Hehna, Nudeln, Eierlikör, Honig außerdem gibt es Informationen zur Übernahme von Hühner-Patenschaften
Gemüsehof Englbrecht: Gemüse und Obst aus eigenem Anbau
Käserei Johannesbrunn: Käse, Joghurt und Sauerrahm-Butter
Die Blumenwiese: frische Blumensträuße und Blühpflanzen
Paola Krüger: Gebrauchskeramik
Fischveredelung Gleis "Die ehrliche Forelle": geräucherte Fische, auf Bestellung auch frische Fische - außerdem wird live geräuchert
Familie Kammermeier: Honig aus Altheim
Marille Wieczorek: selbstgemachtes Pesto, Edelsteinschmuck und Anhänger
Dr. Löw, Haus Seewiese: Grillanzünder und verschiedene Kerzen
Fadenzwerg Daniela Rieder: süße Geschenkideen aus Raysin gegossen

Sollten Sie Interesse haben, als Aussteller am Markt am Rathausplatz teilzunehmen, melden Sie sich bitte bei Frau Heckinger-Raßhofer unter Tel. 0176 78581325.

Im September findet der Markt am Rathausplatz am 9. und 23. September statt.

Seniorenaktivitäten

Datum	Veranstaltung
Do. 3. August ab 15 Uhr	**Stammtisch** (Holzberghütte Mirskofen) Veranstalter: VDK
Mi. 9. August ab 18 Uhr	**Hoagarten** (Heimathaus) Veranstalter: Seniorenbeirat Essenbach
jeden Dienstag ab 16 Uhr	**Seniorensport** *Informationen bei Frau Winzinger unter Tel. 08703 924920* Veranstalter: Sozialstation Essenbach
jeden Mittwoch ab 16 Uhr	**„Bewegung hält den Körper fit“** Gymnastik für Senioren *Informationen bei Frau Winzinger unter 08703 924920 oder Frau Pritscher unter 08703 2408* Veranstalter: SV Essenbach
jeden Freitag ab 10 Uhr	**Gemeinsame Spaziergänge** (Rathausplatz) Veranstalter: Seniorenbeirat Essenbach

Der Seniorenbeirat macht am 13. September einen Ausflug nach Passau mit Besuch des Gasthauses „Das Oberhaus“, Besuch eines Orgelkonzertes im Dom und einer „Drei-Flüsse“-Stadtrundfahrt. Die Kosten betragen 25 €.
Weitere Informationen und Anmeldung bei Siegfried Christl unter Tel. 08703 91255.

Museen

Heimathaus und Archäologisches Museum

Museums-Sonntag

Am **Sonntag, 6. August** öffnet das Heimatmuseum seine Türen! Termine für Führungen und Informationen erhalten Sie unter Tel. 0170 2084032 oder per E-Mail: museum@essenbach.de

Hoagarten

Am **Mittwoch, 9. August** findet wieder der beliebte Hoagarten statt. Treffpunkt ist ab 18 Uhr im Heimathaus Essenbach.

Schulmuseum Ahrain

Im August ist das Museum wegen der Ferien geschlossen.
Für Fragen und weiterführende Informationen zum Thema "Schule früher" stehen fachkompetente Ansprechpartner zur Verfügung.
Termine für Besuche und Führungen von Gruppen können jederzeit unter Tel. 0871 41759 vereinbart werden.
Weitere Infos auf der Homepage **www.schulmuseum-ahrain.de**

Büchereien

Bücherei Essenbach

Öffnungszeiten		Ansprechpartner	
Mittwoch	16.00 – 18.00 Uhr	Leitung: Manuela Rotter	Bücherei Essenbach
Samstag	10:00 – 12.00 Uhr	Tel. 08703 909224	Savigneux-Platz 2a
Sonntag	10:00 – 11:00 Uhr	buecherei@essenbach.de	84051 Essenbach
Besuchen Sie uns auch online:		www.buecherei-essenbach.de	

Für alle Kurzentschlossenen besteht noch die Möglichkeit an unseren folgenden Angeboten in den Sommerferien teilzunehmen.
Einfach per Mail unter buecherei@essenbach.de oder zu den Öffnungszeiten vor Ort anmelden.

Sommerferien Lesespaß Wettbewerb von 29. Juli bis 16. September – (6 bis 17 Jahre)
Ihr bekommt bei Anmeldung (Gebühr 2 €) einen Lesespaß-Pass und seid somit am Start. Zu jedem ausgeliehen Buch bekommt ihr einen kurzen Fragebogen, den ihr ausfüllt, sobald ihr das Buch fertig gelesen habt. Bei der Rückgabe des Buches werft ihr den Fragebogen einfach in der Bücherei in die Losbox. Je mehr Bücher ihr lest, desto mehr ausgefüllte Lose könnt ihr abgeben. Es warten viele tolle Preise auf euch. Am 16. September werden um 13 Uhr die Gewinner ausgelost. Wir drücken Euch die Daumen.

Spieleabend: Sternenfahrer von Catan und mehr am 17. August – 18 - 21 Uhr (12 bis 17 Jahre)
Zusammen mit der Jugendbeauftragten Miria Samhammer werden Spiele ab 12 Jahren ausgepackt und viele Abenteuer in der Galaxie bestritten. Zur Stärkung gibt es Pizza, Snacks und Getränke. Gerne könnt ihr auch Spiele von Zuhause mitbringen.
Im Unkostenbeitrag von 5 € sind Getränke und Pizza enthalten.

Bitte denken Sie daran, dass Sie Ihre Urlaubslektüre über unsere Onleihe ganz bequem mit in den Urlaub nehmen können. Wer von Ihnen noch keinen Onleihe-Zugang besitzt, kann diesen gerne gegen eine Jahresgebühr von 12 € schnell und einfach einrichten lassen.

Das Bücherei-Team wünscht allen einen sonnigen August, tolle Ferien und einen erholsamen Urlaub.

Bücherei Ahrain

Öffnungszeiten		Ansprechpartner	
Dienstag	15:00 – 17.00 Uhr	Leitung: Martina Hesse-Hujber	Bücherei Ahrain
Donnerstag	17.00 – 19.00 Uhr	Tel. 08703 91410	Landshuter Straße 14
Sonntag	9:30 – 11:30 Uhr	info@buecherei-ahrain.de	84051 Oberahrain
Besuchen Sie uns auch online:		www.buecherei-ahrain.de	

Der Sommerferienleseclub (SFLC) ist zwar bereits angelaufen, aber ihr könnt noch aufspringen und dabei sein! Nach dem Motto „Lesen, was geht!“ gilt es möglichst viele Bücher im Aktionszeitraum zu lesen. Für jedes gelesene Buch füllt ihr eine kurze Bewertungskarte aus, die dann gleichzeitig euer Los für die Verlosung am Ende der Aktion ist.

Für zusätzlichen Spaß haben wir 20 Lese- und Kreativ-Challenges eingebaut, mit denen ihr euch ebenfalls Preise sichern könnt.

Der Hauptpreis sind zwei Karten für den Indoor-Spielplatz HOPPSALA, Landshut. Die Ziehung ist am Sonntag, 17. September in der Bücherei.

Weitere Preise gibt es für die Clubmitglieder, die z. B.
- die meisten Bücher gelesen haben,
- die meisten Challenges geschafft haben oder
- die schönsten Kreativ-Challenges erstellt haben.

Die Startgebühr beträgt 2 €. Dafür erhaltet ihr euer persönliches Clubheft, welches euch durch die Aktion begleiten wird. Wie das alles genau funktioniert, erfahrt ihr in der Bücherei.

Vorankündigung für September
Am Freitag, 29. September veranstaltet die Bücherei Ahrain eine Autorenlesung mit Titus Müller. Er wird aus seiner Spionin-Reihe lesen und uns sicherlich wieder Einblicke in seine Arbeit gewähren. Weitere Informationen demnächst auf unserer Website und bei uns in der Bücherei.

Tipp: Sie wollen Ihre Bücher verlängern, weil Sie noch im Urlaub, krank oder aus einem anderen Grund verhindert sind? Dann schreiben Sie einfach eine kurze Mail an info@buecherei-ahrain.de.
Wir wünschen unseren Leserinnen und Lesern eine schöne Ferien- und Urlaubszeit!

Ihre Musikschule

Kooperationskonzert mit der Städtischen Musikschule Landshut und der Hochschule für Musik Nürnberg

Im Rahmen des Festivals „Musikfest Niederbayern – ein schöner Land“ fand am 27. Mai ein Kooperationstag in der Musikschule statt. Schülerinnen und Schüler des Jugendstreichorchesters der Städtischen Musikschule Landshut sowie des Streicherensembles der Musikschule Markt Essenbach trafen Studentinnen der Violinklasse von Prof. Dr. Reto Kuppel von der Hochschule für Musik Nürnberg. Der ganze Nachmittag stand im Zeichen von Lernen – Lehren – Begegnen – Unterrichten. So unterrichteten die Studentinnen die Schülerinnen und Schüler, Prof. Dr. Reto Kuppel hielt „Basic-Workshops“ für die MusikschülerInnen und gemeinsam probten alle Teilnehmer ein Stück für den Konzertabend.

Um 17 Uhr standen alle auf der Bühne des Konzertsaals. Angefangen von der siebenjährigen Schülerin bis hin zur Studentin, die kurz vor ihrem Master-Abschluss steht. Es gab einen interessanten Einblick in die verschiedenen Stadien einer Karriere als Geiger: der Weg vom Anfänger bis hin zum Profi. Erst Kinder, dann Jugendliche, die u.a. den musischen Zweig des Gymnasiums besuchen, sowie angehende Studenten. Außerdem waren das Jugendstreichorchester unter der Leitung von Herbert Gill und das Streicherensemble unter der Leitung von Barbara Holzapfel zu hören. Mit diesem Tag folgten die Musikschulen und die Nürnberger Hochschule dem Appell des vergangenen bayerischen Musikschultags, eine Vernetzung der Institutionen anzustreben.

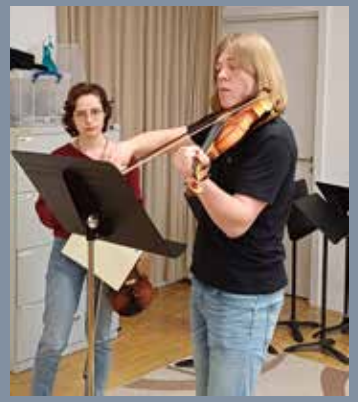

Workshop mit
einer Studentin

"Basics" bei Prof. Dr. Kuppel

Junior Prüfungen absolviert

Zum Ende des Schuljahres wurden in verschiedenen Bereichen Junior-Prüfungen absolviert. Herzlichen Glückwunsch an alle Schülerinnen und Schüler sowie deren Lehrkräfte!

Die Bläserklasse der 3. Jahrgangsstufe hat mit ihren Lehrkräften Marcio Schuster und Aeneas Meier die „Junior 1“ Prüfung abgelegt, die 4. Jahrgangsstufe hat mit ihren Lehrkräften Martina Lusky und Ludwig Lusky die Prüfung „Junior 2“ erfolgreich abgelegt.

Lucia Schmalzl (Querflöte bei
Frau Carina Gehring) spielte die
„Junior 1“ Prüfung.

3. Bläserklasse
(Junior 1)

4. Bläserklasse
(Junior 2)

Sommerferien an der Musikschule

Von Montag, 31. Juli bis Montag, 11. September findet kein Unterricht an der Musikschule statt. Das Büro ist von 14. August bis 3. September nicht besetzt.
Ab 4. September sind wir wieder für Sie da und der Unterricht startet am Dienstag, 12. September.

Das Team der Musikschule wünscht allen eine schöne und erholsame Urlaubs- und Ferienzeit!

FrauenChorKlang zu Besuch im Seniorenheim

Lieder, die die Bewohner vielleicht in ihrer Jugend selbst gesungen haben, würden ihnen sicher am besten gefallen. Das dachte sich der „FrauenChorKlang“ der Musikschule und besuchte das Seniorenheim Sankt Wolfgang mit vielen bekannten Volksliedern im Gepäck.
Unter der Leitung von Gudrun Schraml und mit Christl Adolf am E-Piano begeisterten die Sängerinnen mit Volksliedern wie „Mich brennts in meinen Reiseschuh´n“, „Horch, was kommt von draußen rein“ oder „Mia fahr´n mit da Zill´n übern See“. Aber auch ein alter Schlager wie „Santa Lucia“ ließ die Augen der Zuhörer leuchten und mit „Dancing Queen“ von Abba klatschten dann alle mit. „Kommt bald wieder“, war allenthalben zu hören, und die Sängerinnen versprachen dies gerne.

Öffnungszeiten Musikschule

Montag	09.00 Uhr - 12:30 Uhr und 13:30 Uhr - 16.00 Uhr
Dienstag	09.00 Uhr - 12:30 Uhr und 13:30 Uhr - 16.00 Uhr
Donnerstag	13:30 Uhr - 17:30 Uhr

Musikschule Essenbach
Savigneux-Platz 1
84051 Essenbach
Tel. 08703 9890970
info@musikschule-essenbach.de
www.musikschule-essenbach.de
Leitung Birgit Adolf

Ihre Volkshochschule

Diese Kurse starten im August:

Kurs: 4981	Oriental-Ladies-Moves
Beginn:	**Di. 12.09.2023, 19:45 bis 20:45 Uhr (8 Abende)**
Gebühren / Ort:	48,00 Euro / Eskara GmbH, Musikraum, UG

Kurs: 6763	Hula Hoop Workout
Beginn:	**Di. 12.09.2023, 17:30 bis 18:30 Uhr (10 Abende)**
Gebühren / Ort:	67,00 Euro / Integrativhort Essenbach, Turnraum

Kurs: 4982	Orientalischer Tanz für Fortgeschritten - Ganzkörper-Fitnesstraining
Beginn:	**Di. 12.09.2023, 18:00 bis 19:00 Uhr (12 Abende)**
Gebühren / Ort:	72,00 Euro / Eskara GmbH, Musikraum, UG

Kurs: 2711	Yoga für Kinder von 5 bis 7 Jahren
Beginn:	**Mi. 13.09.2023, 14:45 bis 15:45 Uhr (5 Nachmittage)**
Gebühren / Ort:	40,00 Euro / Eskara GmbH, Tagungsraum 1, UG

Kurs: 2713	Yoga für Kinder von 7 bis 9 Jahren
Beginn:	**Mi. 13.09.2023, 16:00 bis 17:00 Uhr (5 Nachmittage)**
Gebühren / Ort:	40,00 Euro / Eskara GmbH, Tagungsraum 1, UG

Kurs: 6717	Bellyfit - ein ganzheitliches Fitnesserlebnis
Beginn:	**Mi. 13.09.2023, 17:00 bis 18:00 Uhr (5 Abende)**
Gebühren / Ort:	40,00 Euro / Eskara GmbH, Tagungsraum 1, UG

Kurs: 7310	English for Beginners
Beginn:	**Mi. 13.09.2023, 20:00 bis 21:30 Uhr (13 Abende)**
Gebühren / Ort:	98,00 Euro / Musikschule Essenbach, Raum 11, UG

Kurs: 7319	Englisch für Fortgeschrittene
Beginn:	**Mi. 13.09.2023, 18:30 bis 20:00 Uhr (13 Abende)**
Gebühren / Ort:	98,00 Euro / Musikschule Essenbach, Raum 11, UG

Kurs: 6776	Taekwondo für Jugendliche und Erwachsene von 13 bis 49 Jahren
Beginn:	**Do. 14.09.2023, 17:30 bis 18:15 Uhr (6 Nachmittage)**
Gebühren / Ort:	45,00 Euro / Essenbach, Yongsan Taekwondo

Kurs: 2903	PC Aufbau-Kurs für max. 3 Personen
Beginn:	**Do. 14.09.2023, 17:00 bis 18:30 Uhr (4 Abende)**
Gebühren / Ort:	96,00 Euro / Grund- und Mittelschule Essenbach, EDV

Kurs: 2725	Taekwondo für Schüler ab 8 bis 12 Jahre
Beginn:	**Fr. 15.09.2023, 16:00 bis 16:45 Uhr (6 Abende)**
Gebühren / Ort:	45,00 Euro / Essenbach, Yongsan Taekwondo

Kurs: 2980	Taekwondo für Erwachsene ab 50 Jahren
Beginn:	**Mo. 18.09.2023, 19:30 bis 20:15 Uhr (6 Abende)**
Gebühren / Ort:	45,00 Euro / Essenbach, Yongsan Taekwondo

Kurs: 4980	Orientalischer Tanz für Anfänger - Ganzkörper-Fitnesstraining
Beginn:	**Mo. 18.09.2023, 18:00 bis 19:00 Uhr (8 Abende)**
Gebühren / Ort:	48,00 Euro / Eskara GmbH, Musikraum, UG

Kurs: 6101	Progressive Muskelentspannung
Beginn:	**Mo. 18.09.2023, 19:15 bis 20:15 Uhr (5 Abende)**
Gebühren / Ort:	30,00 Euro / Integrationskindergarten Essenbach

Kurs: 6786	AROHA - Energie tanken, Stress abbauen, Wohlbefinden
Beginn:	**Mo. 18.09.2023, 19:00 bis 20:00 Uhr (10 Abende)**
Gebühren / Ort:	67,00 Euro / Musikschule Essenbach, Tanzsaal, UG

Kurs: 6631	Pilates
Beginn:	**Mo. 18.09.2023, 18:00 bis 19:00 Uhr (5 Abende)**
Gebühren / Ort:	36,00 Euro / Integrationskindergarten Essenbach

Kurs: 6410	Sanftes Yoga für den Alltag
Beginn:	**Do. 21.09.2023, 18:30 bis 20:00 Uhr (5 Abende)**
Gebühren / Ort:	48,00 Euro / Essenbach, Kinderkrippe "Glückspilz" Ohu

Kurs: 6110	Zeit zum Entspannen durch Atem- und Bewegungsübung
Beginn:	**Mo. 25.09.2023, 19:15 bis 20:45 Uhr (5 Abende)**
Gebühren / Ort:	45,00 Euro / Kindergarten Pusteblume Unterwattenbach

Kurs: 2510	Yoga für Schwangere
Beginn:	**Di. 26.09.2023, 10:45 bis 12:00 Uhr (10 Vormittage)**
Gebühren / Ort:	80,00 Euro / Musikschule Essenbach, Tanzsaal

Kurs: 6731	Yoga für Anfänger und Fortgeschrittene
Beginn:	**Di. 26.09.2023, 09:00 bis 10:30 Uhr (10 Vormittage)**
Gebühren / Ort:	85,00 Euro / Musikschule Essenbach, Tanzsaal

Kurs: 6303	Vinyasa Yoga
Beginn:	**Mi. 27.09.2023, 17:45 bis 18:45 Uhr (10 Abende)**
Gebühren / Ort:	80,00 Euro / Integrativhort Essenbach, Turnraum

Kurs: 6337	Yin Yoga
Beginn:	**Mi. 27.09.2023, 19:00 bis 20:15 Uhr (10 Abende)**
Gebühren / Ort:	80,00 Euro / Integrativhort Essenbach, Turnraum

Kurs: 2642	Visuelles Programmieren für Kinder ab der 2. Klasse
Beginn:	**Sa. 30.09.2023, 09:00 bis 12:00 Uhr (2 Vormittage)**
Gebühren / Ort:	40,00 Euro / Grund und Mittelschule Essenbach, EDV

Kurs: 2643	Programmieren für Kinder ab ca. 10 Jahren
Beginn:	**Sa. 30.09.2023, 13:00 bis 16:00 Uhr (2 Nachmittage)**
Gebühren / Ort:	40 Euro / Grund und Mittelschule Essenbach, EDV

Bitte beachten Sie, dass immer eine Anmeldung vor Kursbeginn erfolgen muss!

Diese und viele weitere Kurse finden Sie auf der Homepage

www.vhs-landshuter-land.de

Anmeldungen und weitere Informationen unter Tel. 08703 808-25 oder per E-Mail blumhagen@essenbach.de.

vhs Volkshochschule Landshuter Land

Sonstige Informationen

Stellenanzeige kath. Kindergarten St. Erhard Ahrain

Der kath. Kindergarten "St. Erhard" in Oberahrain sucht zum nächstmöglichen Zeitpunkt

eine/n Kinderpfleger/in

Die Vergütung erfolgt nach ABD (vergleichbar TvÖD) mit zusätzlichen Sozialleistungen (Zusatzversorgung). Nähere Auskünfte erhalten Sie bei Frau Hark, Tel. 08703 401 oder auf der Homepage www.kindergarten.sterhard.de.
Bitte senden Sie Ihre Bewerbung mit Zeugnissen und aussagekräftigen Unterlagen per E-Mail an ahrain@bistum-regensburg.de oder schriftlich an die Katholische Kirchenstiftung "St. Erhard", z. Hd. Herrn Pfarrer Rolland, Landshuter Straße 4, 84051 Oberahrain.

Hoagarten im Heimathaus Essenbach

Im Juni fand wie jeden Monat der Hoagarten im Heimathaus Essenbach statt. Diesmal wurde bei gemütlichem Beisammensein über die Hofnamen aus früheren Zeiten gesprochen.

Ehrenamtliche Mitarbeiter gesucht

Die Sozialstation Essenbach sucht ab sofort ehrenamtliche Helfer, um den Service "Essen auf Rädern" weiter anbieten zu können. Hierbei handelt es sich um das Ausliefern des Mittagsmenüs an die Kunden im Markt Essenbach. Ein Fahrzeug wird gestellt.

Außerdem benötigt die Sozialstation tatkräftige Unterstützung für leichte Hausmeistertätigkeiten (Fuhrpark, Gartenpflege etc.).

Diese Tätigkeiten werden mit einer Aufwandsentschädigung vergütet.

Bei Fragen oder Interesse können Sie sich gerne telefonisch bei Frau Krech unter 08703 91652 melden.

Bachauskehr Längenmühlbach

Anfang September 2023 findet die nächste Bachauskehr des Längenmühlbaches statt.
Es werden alle Anlieger entlang des Mühlbaches darauf hingewiesen, dass in diesem Zeitraum die Möglichkeit besteht, Baumschneidearbeiten auf ihren Grundstücken durchzuführen.
Jegliche Veränderungen im Bereich der Uferböschung, z. B. durch das Entfernen oder Pflanzen von Bäumen und Sträuchern, dürfen erst nach Rücksprache mit den Fachstellen des Landratsamts Landshut, des Wasserwirtschaftsamts sowie der Unteren Naturschutzbehörde erfolgen.
Die ÜZW/REAG bittet die Anwohner darum, jegliche Maßnahmen, die den geregelten Ablauf des Mühlbaches sowie den Betrieb der Wasserkraftanlagen gefährden, zu Unterlassen.
Es ist verboten, Müll, Unrat, Gras- und Baumschnitt in den Wasserlauf einzubringen.
Für Auskünfte oder Fragen steht Ihnen die ÜZW Netz AG telefonisch unter 08703 925513 gerne zur Verfügung.

Ausbaggerung der Isar

Aufgrund des natürlichen Geschiebetransports in der Isar kommt es immer wieder zu Verlagerungen von Kies und Sand im Bereich der Kleinen und vereinigten Isar bis zum Einlaufbereich des Stausees Altheim – zuletzt durch mehrere Hochwasserereignisse in den Jahren 2015 bis 2022.
Um die geforderten Sohlprofile der Isar einzuhalten, wird dieser Kies zwischen Mitte Juli und Anfang November 2023 ausgebaggert und bis Anfang April 2024 mit LKWs abtransportiert.

Im Zeitraum Juli bis November sind alle Rad- und Wanderwege im Bereich des Stausees Altheim gesperrt.

Die notwendige Sicherheit für Fahrradfahrer und Fußgänger kann andernfalls nicht gewährleistet werden.
Bitte beachten Sie zu Ihrer eigenen Sicherheit die Absperrungen und Wegweiser!
Entsprechende Ausweichrouten können Sie den jeweiligen Lageplänen entnehmen, die im Bereich der Sperrungen angebracht sind.

Ebenfalls für diesen Zeitraum herrscht absolutes Badeverbot für die Isar, auch Boote, SUP's etc. dürfen nicht auf der Isar fahren. Die unberechenbare Strömung und schlechtere Wasserqualität während der Ausbaggerungsarbeiten können für Schwimmer und Bootfahrer (besonders SUP-Fahrer) gefährlich werden.

Zeitplan
- Ausbaggern des Kieses ab Mitte Juli
- Wiedereinbringen des Kieses in die Isar ab September
- Sperrungen und Umleitungen von Mai 2023 bis März 2024

Weitere Informationen entnehmen Sie bitte der Homepage des Marktes Essenbach oder des Wasserwirtschaftsamtes Landshut.

Straßenreinigung

Die aktuelle Straßenreinigung findet im Zeitraum vom **21. August bis 8. September** nach folgendem Schema statt:

Erste Woche (21. bis 25. August)

Montag + Dienstag:	Essenbach
Mittwoch + Donnerstag:	Mirskofen
Freitag:	Artlkofen, Bruckbach

Zweite Woche (28. August bis 1. September)

Montag + Dienstag:	Altheim, Gaden
Mittwoch + Donnerstag:	Ohu, Ahrain
Freitag:	Wattenbach

Dritte Woche (4. bis 8. September)

Montag:	Mettenbach
Dienstag:	Unsbach, Röhrenbach

Aufgrund von Feiertagen können sich die Termine verschieben.
Wir bitten die Anlieger – soweit erforderlich – vorher die Gehwege abzukehren, damit evtl. vorhandene Verunreinigungen mit abgefahren werden können. Gleichzeitig wird darauf hingewiesen, dass die Firma keine Straßen kehren wird, die durch parkende Fahrzeuge verstellt sind.

Gleisbauarbeiten Bahnhof Altheim und Ahrain

Die DB Netz AG führt in der Zeit vom 24. Juli bis 11. August unaufschiebbare Bauarbeiten (Weichenerneuerung) im Bahnhof Altheim sowie (Gleis- und Weichenerneuerung) im Bahnhof Ahrain durch. Die Bauarbeiten sind zur Aufrechterhaltung der Betriebssicherheit erforderlich und können aus betrieblichen Gründen nur in diesem Zeitraum durchgeführt werden. Hierbei ist es erforderlich das in Tag- und Nachtschichten gearbeitet wird.

Verschiebung Fertigstellung Geh- und Radweg LA7

Nach Rückmeldung der Autobahn GmbH ist das Geländer auf der neuen Radwegbrücke über die B15n noch nicht ausgeführt. Dies wird voraussichtlich noch bis Mitte August dauern.

Deshalb bleibt auch der Radweg bis ca. Mitte August geschlossen.

Auch der „alte“ Radweg über die B15n im Bereich der MIPA kann nicht mehr geöffnet werden, da hier bereits die Mittelabtrennung verbaut ist.

Der Rückbau der provisorischen Anschlüsse an die A92, sowie der endgültige Anschluss wird im Herbst 2023 ausgeführt und freigegeben.

Fälligkeit Abwassergebühr

Der Zweckverband zur Wasserversorgung Isar-Gruppe I erinnert alle Abnehmer daran, dass am 15. August der 2. Abschlag der Wassergebühren fällig ist.

Abnehmer, die nicht am automatischen Einzugsverfahren teilnehmen, bitten wir den fälligen Abschlag auf ein Konto des Zweckverbandes einzuzahlen.

Der Gewerbeverein Essenbach informiert

Seit 1. März kann in Essenbach und Umgebung bargeldlos bezahlt werden - mit der **ES CARD** ist das ganz einfach.

Die ES CARD kann mit jedem Betrag bis 100 € aufgeladen und bei jedem teilnehmenden Partner eingelöst werden – auch in Teilbeträgen. Der praktische Gutschein im Scheckkartenformat passt in jede Geldbörse, kann aber auch mit jedem Apple iPhone oder Android Smartphone eingescannt und gespeichert werden.

Als Zweitwährung soll sie sich fest etablieren, um die Region Essenbach zu stärken. Die teilnehmenden Partner kommen aus ganz unterschiedlichen Bereichen von Einzelhandel, Dienstleistung oder Gastronomie.

Infos und teilnehmende Partner finden Sie unter www.escard.de.

ESKARA informiert

Melissa Naschenweg

Freitag 8. September	Bergbauern Tour 2023 Beginn 20:00 Uhr Einlass ab 19.00 Uhr

ESKARA Ü30-Party

Samstag 23. September	mit DJ Soul Beginn 20:00 Uhr Ende 04:00 Uhr

Da Meier & Watschnbaam

Samstag 30. September	im Konzertsaal der Musikschule Beginn 20:00 Uhr Einlass ab 19.00 Uhr

Michael Schulte

Sonntag 1. Oktober	Einziges Konzert in Bayern Beginn 20:00 Uhr Einlass ab 19.00 Uhr

Rock The Circus

Samstag 28. Oktober	Live-Rock-Musik und Artistik der Extraklasse Beginn 20:00 Uhr Einlass ab 19.00 Uhr

Sinfonietta Essenbach

Freitag 17. November	zum 15-jährigen Jubiläum Beginn 19.30 Uhr Einlass ab 18.30 Uhr

Jan und Henry

Samstag 6. Januar	Die große Bühnenshow für die ganze Familie Beginn 15.00 Uhr Einlass ab 14.00 Uhr

Bixnball

Freitag 19. Januar	Eintrittskarten am 11.11.2023 um 11:11 Uhr Beginn 20.00 Uhr Ende 03.00 Uhr

Christian Maier

Freitag 2. Februar	Beste Zeiten Beginn 20.00 Uhr Einlass 19.00 Uhr

The 12 Tenors

Sonntag 4. Februar	Tour 2024 Beginn 20.00 Uhr Einlass 19.00 Uhr

Bilder aus der Marktgemeinde

SCHAFE IN METTENBACH
VON TJARDS WENDEBOURG

MATERL MIRSKOFEN
VON JOE BERGER

SONNENUNTERGANG
VON MARIANNE SCHWAIGER

Schicken Sie uns
IHRE BILDER
für die nächste Ausgabe!
An: gemeindeinfo@essenbach.de

WOLFGANGSBERG
VON FLORIAN SCHWAIGER

Impressum

Herausgeber
Markt Essenbach
Rathausplatz 3
84051 Essenbach

Für den Inhalt verantwortlich:
1. Bürgermeister Dieter Neubauer

Kontakt:
Telefon: 08703 808-0
Telefax: 08703 808-38
E-Mail: rathaus@essenbach.de
Web: www.essenbach.de

Alle in diesem Marktblatt bereitgestellten Informationen haben wir nach bestem Wissen und Gewissen erarbeitet und geprüft. Eine Gewähr für die jederzeitige Aktualität, Richtigkeit, Vollständigkeit und Verfügbarkeit der bereitgestellten Informationen können wir allerdings nicht übernehmen.

Gestaltung: **mediaMEANS** www.mediaMEANS.de
Druck: **BRAFO Werbeartikel & Ideen** www.brafo-werbeartikel.de
Pinsker Druck und Medien GmbH www.pinsker.de