Quelle: Katja Kieffner

2020

JUNI

43. Jahrgang | Nr. 502

Gemeindeinfo
MARKT ESSENBACH

Liebe Mitbürgerinnen und Mitbürger,

wenn Sie diese Juni-Ausgabe des Gemeindeinfos in den Händen halten, dann ist dies ein untrügliches Zeichen dafür, dass die erste Hälfte des Jahres 2020 bereits schon wieder vorbei ist. Ein „verrücktes Jahr“, das wir uns wohl alle anders erwartet hätten. Die Zeit steht jedoch nicht still und wir können trotz Corona-Krise auf einen verabschiedeten Haushalt 2020 zurückblicken, bei dem wir durchaus mit Spannung erwarten, welches Ergebnis uns „Corona“ tatsächlich bescheren wird.

Folgende Straßensanierungen sind eingeplant: In Mirskofen laufen bereits die Arbeiten an der Holzbergstraße und auch die Arberstraße, Bergstraße und am Wildwasser stehen noch auf dem Plan, ebenso wie die Schulstraße in Mettenbach. Neben den Gewährleistungsarbeiten bei der Isarsteg-Instandsetzung gibt es auch Kanalsanierungen in Ahrain und Essenbach westlich der B15.
Die Haushaltsmittel werden in diesem Jahr weiter verstärkt für verschiedenste Baumaßnahmen eingesetzt: So zum Beispiel für den Wohnungsbau im Jahnweg in Ohu und das geplante Baugebiet „Westlich der Ziegelei“ und „Mirskofen Süd“ sowie das Gewerbegebiet in Ahrain. Ein großer Teil des Haushalts ist zudem für die Erhaltung unserer Schulen und Freibäder sowie deren Ausstattung eingeplant worden.

Unterstützt durch staatliche Zuschüsse für unsere Kitas in Unterwattenbach und Ohu, für unseren Hort und für die Feuerwehrhäuser in Mettenbach, Altheim und Bruckbach investieren wir ebenfalls in unsere gemeindlichen Einrichtungen.

Liebe Leserinnen und Leser, auch wenn wir in diesem Jahr die Pfingstferien Corona-bedingt zu Hause verbringen müssen, sollten wir den Frühsommer trotzdem, vielleicht bei einem Eis oder einem Fahrradausflug im Gemeindegebiet genießen.

Also, weiter das Beste aus der Situation machen, Abstand halten und vor allem „G‘sund bleiben!“

Herzlichst

Ihr Bürgermeister
Dieter Neubauer

Übersicht

Gemeindeinfos

- Grußwort Bürgermeister 2
- Übersicht 3
- Öffnungszeiten Rathaus 4
- Abfallwirtschaft 5
- Informationen 6

Veranstaltungen 16

Ihr Wochenmarkt 17
Ihre Büchereien 18
Ihre Museen 20
Ihre Musikschule 21
Ihre Volkshochschule 24

Sonstige Informationen 25

Ihre ESKARA Sport- und Kulturarena

- ESKARA Aktuell 31

Bilder

- Bilder aus der Marktgemeinde 35
- Impressum 36

Öffnungszeiten Rathaus

Markt Essenbach
Rathausplatz 3 | 84051 Essenbach
Tel. 08703 808-0
Fax. 08703 808-38
E-Mail: rathaus@essenbach.de
www.essenbach.de

Öffnungszeiten Rathaus

Mo - Fr	08.00 Uhr – 12.00 Uhr
Dienstag	13.00 Uhr – 15.00 Uhr
Donnerstag	13.00 Uhr – 17.30 Uhr

Bürgersprechstunde

Für die Bürgersprechstunde beim Ersten Bürgermeister Dieter Neubauer gelten folgende Zeiten:
- Dienstag von 13.30 Uhr bis 15.00 Uhr (außer an Sitzungstagen)
- Donnerstag von 15.00 Uhr bis 17.30 Uhr
Terminvereinbarung im Vorzimmer bei Julia Häckl unter 08703 808-26.

Einreichungsschluss für das „Gemeindeinfo“

Wir weisen darauf hin, dass der Einreichungsschluss für Ihre Beiträge zum „Gemeindeinfo“ Juli der **15. Juni** ist.

Alle Beiträge, die nach dem Einsendeschluss eingehen, können nicht mehr berücksichtigt werden, da sich sonst die Auslieferung des Infoblattes verzögert.

Nur vorbereitete Texte, die per E-Mail als PDF im Anhang und separate Bilder als JPEG-Datei an **gemeindeinfo@essenbach.de** gesendet werden, werden bearbeitet.

Redaktionelle Änderungen behalten wir uns vor. Für unaufgefordert zugesandte Artikel besteht kein Anspruch auf Veröffentlichung.

Abfallwirtschaft

Restmüll A	MO, 08.06.	MO, 22.06.	MO, 06.07.
Restmüll B	DI, 09.06.	DI, 23.06.	DI, 07.07.
Restmüll C	MI, 10.06.	MI, 24.06.	MI, 08.07.
Restmüll D	FR, 12.06.	DO, 25.06.	DO, 09.07.
Restmüll E	SA, 13.06.	FR, 26.06.	FR, 10.07.
Biomüll A	DI, 02.06.	MO,15.06.	MO, 29.06.
Biomüll B	MI, 03.06.	DI, 16.06.	DI, 30.06.
Biomüll C	SA, 06.06.	FR, 19.06.	FR, 03.07.
Gelber Sack A	MI, 17.06.	MI, 15.07.	MI, 12.08.
Gelber Sack B	DO, 18.06.	DO, 16.07.	DO, 13.08.
Papier A	MO, 29.06.	MO, 10.08.	MO, 21.09.
Papier B	DI, 30.06.	DI, 11.08.	DI, 22.09.
Papier C	MI, 01.07.	MI, 12.08.	MI, 23.09.
Papier D	DO, 02.07.	DO, 13.08.	DO, 24.09.
Papier E	FR, 03.07.	FR, 14.08.	FR, 25.09.
Papier F	FR, 10.07.	FR, 21.08.	FR, 02.10.

Die Abfälle sollen am jeweiligen Abfuhrtag ab 06:00 Uhr morgens bereitgestellt sein!

Restmüll:	alle 2 Wochen
Biomüll:	alle 2 Wochen
Gelber Sack:	alle 4 Wochen
Papier:	alle 6 Wochen

Öffnungszeiten Altstoffsammelstelle Essenbach

Sommerzeit

Mittwoch	15:00 Uhr - 18:00 Uhr
Freitag	15:00 Uhr - 18:00 Uhr
Samstag	09:00 Uhr - 13:00 Uhr

Winterzeit

Mittwoch	14:00 Uhr - 16:30 Uhr
Freitag	14:00 Uhr - 16:30 Uhr
Samstag	09:30 Uhr - 12:30 Uhr

Informationen

Energieberatungstermine

Aufgrund der hohen Nachfrage möchte der Markt Essenbach in Kooperation mit der Verbraucherzentrale Bayern weitere Energieberatungstermine im Rathaus (kleiner Sitzungssaal, 2.OG) anbieten.

Die nächsten Energieberatungen finden daher am Donnerstag, **18. Juni** in einem Zeitraum von 13 bis 17.30 Uhr statt. Ein Gespräch dauert 45 Minuten und ist für Bürgerinnen und Bürger kostenfrei, da es sich um ein Projekt handelt, das vom bayerischen Wirtschaftsministerium gefördert wird.

Eine verbindliche Anmeldung im Voraus ist erforderlich und wird unter der Telefonnummer 0870 808-51 oder per E-Mail an brunnermeier@essenbach.de ab sofort entgegengenommen.

Bei Rückfragen steht Ihnen die Klimaschutzbeauftragte des Marktes Essenbach Sophia Brunnermeier unter der oben aufgeführten Telefonnummer gerne zur Verfügung.

Online-Vortrag der Verbraucherzentrale Bayern

Die Energieberatung der Verbraucherzentrale Bayern informiert am Donnerstag, **18. Juni** von 17.30 bis 18.15 Uhr in einem kostenlosen Online-Vortrag über Sanierungen, Energiesparen und Fördermittel für das Haus.

Informationen und Anmeldung unter www.verbraucherzentrale-energieberatung.de/vortraege.

Stromspar-Tipps für das Home-Office

Computer: Beim Computer beeinflusst die Bauart und die Leistungsfähigkeit den Stromverbrauch erheblich. So verbraucht ein Standard-Laptop während eines achtstündigen Arbeitstages im Dauerbetrieb etwa eine Fünftel Kilowattstunde. Bei einem gleichstarken Desktop-PC darf mit dem dreifachen Verbrauch gerechnet werden. In 6 Wochen Home-Office macht das 2 Euro Stromkosten beim Laptop und 6 Euro beim Desktop-PC. In Arbeitspausen sollte jeder PC in den Energiesparmodus versetzt werden. In den Energieoptionen lassen sich genaue Energiespar-Einstellungen vornehmen. Nachts und bei längeren Arbeitspausen sollte der PC ausgeschaltet werden.

Router: Zu den richtigen Großverbrauchern von Strom sind Router geworden. Sie verbinden den PC in der Regel über eine WLAN-Verbindung mit dem Internet. Auch deren Verbrauch lässt sich verringern. Bei vielen Modellen lassen sich Datenübertragungsfunktionen zeitlich begrenzen und beispielsweise nachts abschalten. Wer nachts zudem WLAN-Empfänger (PC, Handy, Smart TV) komplett ausschaltet, verringert damit den Stromverbrauch des Routers. Gleiches gilt für Repeater.

Mehrfachsteckdosen: Solange ausgeschaltete elektrische Geräte in der Steckdose stecken, verbrauchen sie Strom. Es ist empfehlenswert, abschaltbare Mehrfachsteckdosen zu verwenden und sie auszuschalten, wenn die angeschlossenen Geräte nicht mehr verwendet werden.

Licht: Wer Glüh- oder Halogenlampen für Arbeitsplatzbeleuchtung verwendet, verbraucht fünf bis sechsmal so viel Strom wie mit LED-Lampen. Die Umrüstung lohnt sich in der Regel auch finanziell. Nach dem Austausch alter Leuchtmittel durch sparsamere, lässt sich das Geld nach weniger als zwei Jahren wieder einsparen.

Allgemein: Beim Kauf dieser Elektrogeräte sollte auf das Umweltzeichen „Blauer Engel“ geachtet werden.

Ferienprogramm 2020

Hinweis für Eltern/Kinder

Der Markt Essenbach möchte in Zusammenarbeit mit den Vereinen und Organisationen auch in den Sommerferien 2020 wieder ein Ferienprogramm anbieten, soweit dies aufgrund der aktuellen Situation möglich ist.

Da aktuell nicht festgelegt werden kann, ob und in welchem Umfang die Veranstaltungen im Ferienprogramm angeboten werden können, wird es ein „Ferienprogramm-Light“ mit weniger Veranstaltungen geben. Dies wird **nicht** in schriftlicher Form an den Schulen verteilt, sondern wird im Essenbacher Marktboten Ausgabe Juli sowie auf der Homepage des Marktes Essenbach (www.essenbach.de) veröffentlicht.
Anmeldestart ist am **Donnerstag, 2. Juli 2020 um 14 Uhr.**
Wir bitten Sie aber zu berücksichtigen, dass das Ferienprogramm bzw. einzelne Veranstaltungen des Ferienprogramms situationsbedingt kurzfristig abgesagt werden können.

Hinweis für Vereine/Veranstalter

Der Markt Essenbach möchte auch in den Sommerferien 2020 wieder ein Ferienprogramm anbieten. Aufgrund der aktuellen Situation wird es sicher nicht so umfangreich ausfallen wie bisher. Sollten Sie/Ihr Verein Interesse haben sich wieder am Ferienprogramm des Markes Essenbach zu beteiligen bitten wir Sie, folgende Punkte zu beachten:

• Wir bitten Sie zu berücksichtigen, dass das Ferienprogramm bzw. einzelne Veranstaltungen des Ferienprogramms vom Markt Essenbach situationsbedingt kurzfristig abgesagt werden können.
• Planen Sie Veranstaltung bei denen es realistisch ist, dass man sie im August 2020 durchführen kann.
• Das finanzielle Risiko bei den Veranstaltungen trägt der Verein.
• Für die Einhaltung der Hygienemaßnahmen bzw. der „Corona-Vorgaben“ ist der Verein verantwortlich.
• Das Ferienprogramm wird nicht als Broschüre gedruckt, sondern wird im Marktboten sowie auf unserer Homepage veröffentlicht.

15 neue Gemeindewohnungen zu vermieten

In Ohu am Jahnweg 22 stehen ab August 2020 15 Gemeindewohnungen zur Neuvermietung. Die Wohnungen haben eine Größe zwischen 38 und 83 m² (1 bis 4 Zimmer-Wohnungen). Die Wohnungen sind nicht möbliert und liegen im Erdgeschoss, 1. und 2. Stock. Die Wohnanlage verfügt über einen Aufzug. Je Wohnung kann ein Stellplatz im Carport oder im Freien angemietet werden.

Die Zuteilung der Wohnungen erfolgt nach sozialen Gesichtspunkten. Ein Wohnberechtigungsschein bzw. Einkommensnachweis ist vorzulegen. Die Wohnungsgröße definiert sich durch die Anzahl der Bewohner und ist nicht frei wählbar.

Wohnflächen im Beispiel:
1 Person = ca. 38,75 m²
2 Personen = ca. 55,03 m²
3 Personen = ca. 68 m²
4 Personen = ca. 83,85 m²
jeweils zuzüglich ein Kellerabteil passend zur Wohnungsgröße.

Bewerbungen bitte nur schriftlich **bis zum 15. Juni 2020** an den Markt Essenbach, Rathausplatz 3, 84051 Essenbach
(Doris Schuh – Zimmer 17 oder schuh@essenbach.de).

Fundbüro

Das Eigentum an Fundsachen geht nach Ablauf von 6 Monaten, nach Anzeige des Fundes beim Fundbüro bzw. der Polizei, auf den Finder oder bei Verzicht auf jegliche Fundrechte auf die Gemeinde des Fundortes über.
Folgende Gegenstände/Tiere sind im Fundbüro bzw. Tierheim abgegeben worden:

Fundsache	Fundort
2 Handys	Altheim
Motorradhelm	Sparkasse Essenbach
Fotoapparat	Mirskofen
mehrere einzelne Schlüssel	Mettenbach, Essenbach
verschiedene Schlüsselbunde	Mettenbach, Essenbach, Altheim, Ahrain, Mirskofen
Armband	Parkplatz Aldi, Altheim
Akku-Abdeckung für E-Bike	Essenbach

Wenn Sie einen der genannten Gegenstände als Ihr Eigentum erkennen, melden Sie sich im Fundbüro unter 08703 808-65 oder neumann@essenbach.de. Wir würden uns freuen, Ihnen Ihr Eigentum zurückgeben zu können.

Aufbau einer Nachbarschaftshilfe

Der Seniorenbeirat des Marktes Essenbach plant den Aufbau einer Nachbarschaftshilfe. Um den Bedarf in unserer Marktgemeinde ermitteln zu können, starten wir nun eine Umfrage.

Wir bitten Sie, sich zahlreich daran zu beteiligen. Nutzen Sie hierzu den Fragebogen im Gemeindeinfo und senden Sie diesen ausgefüllt **bis 15. Juli**, in einem Umschlag (außen als „Fragebogen Nachbarschaftshilfe“ gekennzeichnet), an den Markt Essenbach.

Zur Rückgabe können Sie auch gerne den Briefkasten am Rathaus nutzen.

Bitte werfen Sie den ausgefüllten Fragebogen in den Briefkasten im Rathaus ein

Bedarfsumfrage für eine Nachbarschaftshilfe in der Marktgemeinde Essenbach

Eine organisierte Nachbarschaftshilfe in Essenbach durch Ehrenamtliche

□ finde ich gut, sollte man ausprobieren

□ dazu habe ich keine Meinung

□ halte ich nicht für erforderlich bzw. lässt sich nicht verwirklichen

Ich oder meine Familie können sich vorstellen, in folgenden Bereichen Unterstützung in Anspruch zu nehmen (auch mehrfache Angaben sind möglich):

□ kleine Hilfen im Haushalt

□ Hilfe beim Einkauf

□ Behördengänge
(z.B. Post, Schriftverkehr, kleine PC-Hilfe)

□ Fahrdienste
(z.B. zum Arzt, Gottesdienst, Friedhof)

□ Hilfe im Garten oder beim Winterdienst

□ Spaziergänge, Besuchsdienste

□ Sonstiges……

Ja, ich möchte mich bei der Nachbarschaftshilfe in der Marktgemeinde Essenbach als Helfer/in engagieren. Ich kann mir vorstellen, in folgenden Bereichen zu helfen (auch mehrfache Angaben sind möglich):

□ kleine Hilfen im Haushalt

□ Hilfe beim Einkauf

□ Behördengänge
(z.B. Post, Schriftverkehr, kleine PC-Hilfe)

□ Fahrdienste
(z.B. zum Arzt, Gottesdienst, Friedhof)

□ Hilfe im Garten oder beim Winterdienst

□ Spaziergänge, Besuchsdienste

□ Sonstiges……

Zu folgenden Zeiten könnte ich helfen:

□ vormittags

□ nachmittags

□ mittags

□ abends

□ Wochenende

□ bestimmter Wochentag:……

Bitte ergänzen Sie noch Ihre persönlichen Daten:

Name: _____ Vorname: _____

Adresse: _____

Geburtsdatum: _____ Beruf: _____

E-Mail: _____ Tel.Nr.: _____

Wir versichern, Ihre Daten nicht an Dritte weiterzugeben und nur im Rahmen der Nachbarschaftshilfe in der Marktgemeinde Essenbach zu verwenden.

Information: Zur Aufstellung des Bebauungs- und Grünordnungsplans „Sondergebiet Photovoltaik, südwestlich Mirskofen“ und Änderung des Flächennutzungsplans durch Deckblatt Nr. 21 („Sondergebiet Photovoltaik, südwestlich Mirskofen“)

Frühzeitige Beteiligung der Öffentlichkeit gem. § 3 Abs. 1 BauGB vom 12. Mai 2020 bis 15. Juni 2020

Der Marktgemeinderat hat in seiner öffentlichen Sitzung am 26.11.2019 beschlossen, den Bebauungs- und Grünordnungsplan „Sondergebiet Photovoltaik, südwestlich Mirskofen“ aufzustellen sowie den Flächennutzungsplan durch Deckblatt Nr. 21 zu ändern. Der Vorentwurf des Bebauungs- und Grünordnungsplans „Sondergebiet Photovoltaik, südwestlich Mirskofen“ und die Änderung des Flächennutzungsplans durch Deckblatt Nr. 21 („Sondergebiet Photovoltaik, südwestlich Mirskofen“) wurden in der öffentlichen Marktgemeinderatssitzung am 14.04. 2020 zur Auslegung gebilligt.

Auf der Teilfläche des Grundstücks mit den Fl. Nrn. 645, Gemarkung Altheim (An der Bahnlinie Landshut – Regensburg, südwestlich von Mirskofen) ist ein Sondergebiet für Photovoltaik geplant.

Der Vorentwurf des Grünordnungs- und Bebauungsplans „Sondergebiet Photovoltaik, südwestlich Mirskofen“ mit der Begründung, dem Umweltbericht und der Relevanzprüfung zum speziellen Artenschutz sowie die Änderung des Flächennutzungsplans durch Deckblatt Nr. 21 („Sondergebiet Photovoltaik, südwestlich Mirskofen“) mit der Begründung und dem Umweltbericht liegen beim Markt Essenbach, Rathausplatz 3, 84051 Essenbach, Bauleitplanung, 1. Stock, Zimmer 15, vom 12. Mai bis 15. Juni, Montag bis Freitag von 8 bis 12 Uhr und zusätzlich Dienstag von 13 bis 15 Uhr sowie Donnerstag von 13 bis 17.30 Uhr, öffentlich aus.

Die Planunterlagen können zudem auf der Internetseite des Marktes Essenbach in der Rubrik Leben & Wohnen unter dem Bereich Bauleitplanung eingesehen werden. (https://www.essenbach.de/leben-wohnen/bauleitplanung/)

Bitte beachten Sie für die persönliche Einsicht der Unterlagen auf Grund der aktuellen Situation, im Rathaus folgenden Hinweis:

Für die persönliche Einsichtnahme der Unterlagen im Rathaus, bitten wir vorab einen Termin zu vereinbaren. Die telefonische Terminvereinbarung ist vom Bundesverwaltungsgericht (Beschluss vom 27.05.2013 – 4BN28.13) ausdrücklich anerkannt worden. Einen Termin können sie telefonisch unter 08703/ 808-27 oder -41 oder per E-Mail unter schumann@essenbach.de vereinbaren.

Fragen zur Planung können auch jederzeit telefonisch unter 08703/808-27 (während den Geschäftszeiten) oder per E-Mail (schumann@essenbach.de) geklärt werden. Bedenken und Anregungen gegen die Planung können zudem zu Protokoll gegeben werden.

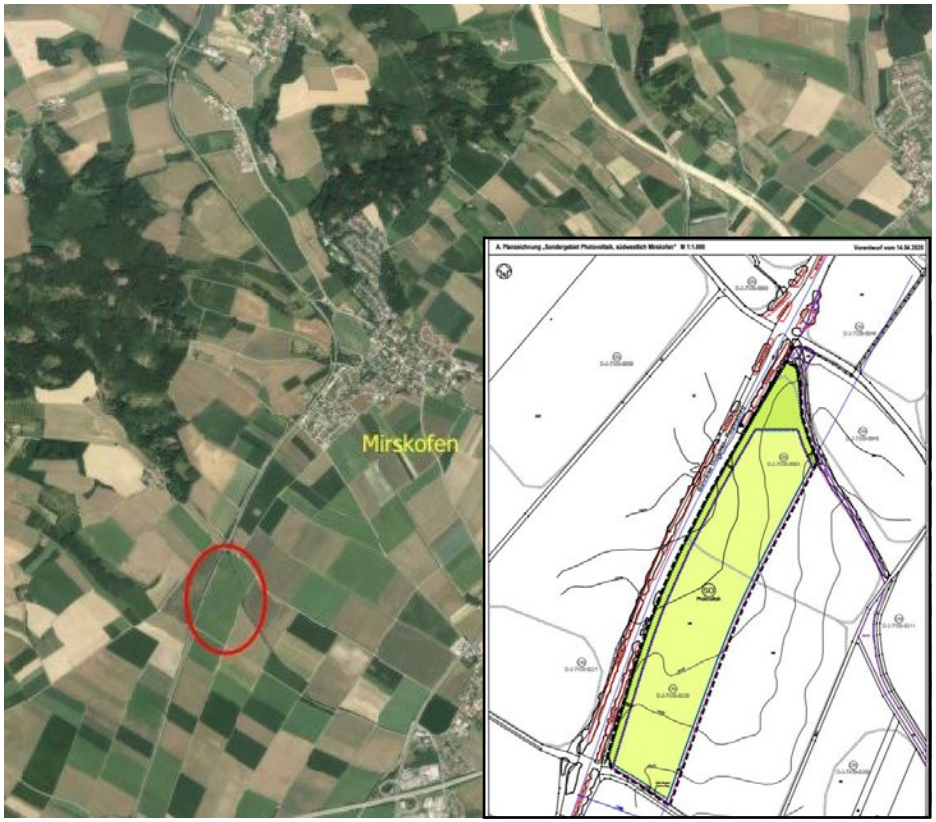

Information: Zur Änderung des Flächennutzungsplans durch Deckblatt Nr. 20 und Aufstellung des Bebauungs- und Grünordnungsplans „Sondergebiet Savigneux-Platz, Essenbach“

Frühzeitige Beteiligung der Öffentlichkeit gemäß § 3 Abs. 1 BauGB vom **28. Mai 2020 bis 03. Juli 2020**

Der Marktgemeinderat hat in seiner öffentlichen Sitzung am 4.09.2018 beschlossen den Bebauungs- und Grünordnungsplan „Sondergebiet Savigneux-Platz, Essenbach“ aufzustellen sowie den Flächennutzungsplan durch Deckblatt Nr. 20 zu ändern. Die Vorentwürfe des Bebauungs- und Grünordnungsplans sowie der Änderung des Flächennutzungsplans wurden in der öffentlichen Marktgemeinderatssitzung am 14.04.2020 zur Auslegung gebilligt.

Beschreibung zur Änderung des Flächennutzungsplans durch Deckblatt Nr. 20:
Auf den Grundstücken mit den Fl. Nrn. 1043Tfl., 1045 Tfl., 1046, 1047, ,1049, 1050, 1051, 1053 Tfl., 1054 Tfl., 1055 Tfl., 1055/4 Tfl., 1060 Tfl., 1061 Tfl., 163/1 Tfl., 1085 Tfl., Gem. Essenbach (östlich und westlich der Altheimer Straße, südwestlich der Friedhofstraße in Essenbach, südöstlich der Eskara) wird ein Sondergebiet mit der Zweckbestimmung „Verwaltung und Kinderbetreuung“ (SO) sowie der Anschluss dieses Sondergebiets an die B 15 alt geplant. Die Fl. Nr. 1054 Tfl., Gem. Essenbach wird als Allgemeines Wohngebiet (WA) und die Fl. Nrn. 37 Tfl.,38, Gem. Essenbach werden als Dorfgebiet (MD) im Flächennutzungsplan dargestellt. Die Fl. Nr. 1054/7, Gem. Essenbach wird als Fläche für Gemeinbedarf in den Flächennutzungsplan aufgenommen.

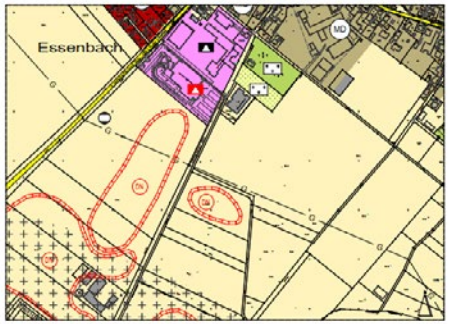

Ausschnitt aus dem rechtsgültigen Flächennutzungsplan des Marktes Essenbach

Flächennutzungsplan Markt Essenbach, 20. Änderung

Beschreibung zur Aufstellung des Bebauungs- und Grünordnungsplan „Sondergebiet Savigneux-Platz, Essenbach“:
Auf den Grundstücken mit den Fl. Nrn. 1043Tfl., 1045 Tfl., 1046, 1047, ,1049, 1050 Tfl., 1051, 1053 Tfl., 1054 Tfl., 1055 Tfl., 1055/4 Tfl., 1060 Tfl., 1061 Tfl., 163/1 Tfl., 1085 Tfl., Gem. Essenbach (östlich und westlich der Altheimer Straße, südwestlich der Friedhofstraße in Essenbach, südöstlich der Eskara) ist ein Sondergebiet mit der Zweckbestimmung „Verwaltung und Kinderbetreuung“ sowie der Anschluss dieses Sondergebiets an die B 15 alt geplant. Das Sondergebiet dient der Unterbringung des Landratsamt Landshut, der Integrierten Leitstelle sowie einer Einrichtung zur Kinderbetreuung inklusive aller erforderlichen Einrichtungen.

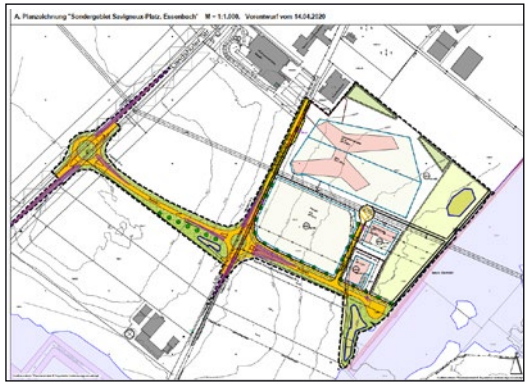

Der Vorentwurf der Änderung des Flächennutzungsplans durch Deckblatt Nr. 20 („SO Savigneux-Platz, Essenbach“) mit der Begründung, dem Umweltbericht und dem Geotechnischen Bericht sowie der Bebauungs- und Grünordnungsplans „Sondergebiet Savigneux-Platz, Essenbach“ mit der Begründung, dem Umweltbericht, der Relevanzprüfung zum speziellen Artenschutz und dem Geotechnischen Bericht liegen beim Markt Essenbach, Rathausplatz 3, 84051 Essenbach, Bauleitplanung, 1. Stock, Zimmer 15, vom 28. Mai 2020 bis 03. Juli 2020 zu den normalen Geschäftszeiten öffentlich aus.
Die Planunterlagen können zudem auf der Internetseite des Marktes Essenbach (www.essenbach.de) in der Rubrik Leben & Wohnen unter dem Bereich Bauleitplanung eingesehen werden.
Für die persönliche Einsichtnahme der Unterlagen im Rathaus, bitten wir vorab einen Termin zu vereinbaren. Einen Termin können sie telefonisch unter 08703/ 808-27 oder -41 oder per E-Mail unter schumann@essenbach.de vereinbaren.

Veranstaltungen

Hinweis zu Veranstaltungen während der Corona-Krise

Aufgrund der Verfügung der Bundesregierung vom 15. April zur verlängerten Ausgangsbeschränkung können bis einschließlich 5. Juni keine Veranstaltungen stattfinden. Großveranstaltungen sind zudem bis 31. August untersagt.

Grundsätzlich muss jedoch davon ausgegangen werden, dass auch weitere Veranstaltungen abgesagt werden. Informieren Sie sich dazu bitte bei den jeweiligen Veranstaltern!

ABGESAGT - Fr, 19. bis So, 21. Juni – Festwochenende der KLJB Altheim

Der Kabarettabend am 20. Juni und das gesamte Festwochenende der KLJB Altheim musste aufgrund der Corona-Krise ebenfalls abgesagt werden.
Die Fahnenweihe wird jedoch auf das Jahr 2021 verschoben und findet am Wochenende von 7. bis 9. Mai 2021 statt.

So, 2. August – Tagesfahrt des Gartenbauvereins

Der Gartenbau- und Dorfverschönerungsverein Essenbach bietet eine Tagesfahrt nach Bad Windsheim zum Besuch des Fränkischen Freilandmuseums an. Reiseveranstalter ist – wie auch in den vergangenen Jahren – das Omnibusunternehmen Petz aus Altdorf.

Abfahrt ist am 2. August um 7 Uhr am Rathausplatz in Essenbach, Rückkunft ist für ca. 19 bis 20 Uhr geplant.

Anmeldung erfolgt durch Einzahlung des Reisepreises bei Roswitha Sellmer (Tel. 08703 1706).

Der Reisepreis beträgt für Mitglieder des Vereins 25€, für Nichtmitglieder 30€ und beinhaltet die Fahrt und den Eintritt in das Museum.
Anmeldeschluss ist der 22. Juli.

Ihr Wochenmarkt

Unser Markt-Team mit seinen Produkten:

Altheimer Plantagen:	frisches Obst, Gemüse, Kartoffeln, Erdbeeren, Himbeeren, Spargel
Blumenwiese:	Blumen(sträuße), Kränze, Kräuter, Jungpflanzen
Michis Schmankerl:	Geräuchertes, Weiß- und Roßwürste, frische Brezen und Bauernbrot
Frau Voit:	Kiache, Schoatnkiache, Torten, Blechkuchen, Feingebäck, Eier

Im Juni werden wir für Sie, durch die neuen Lockerungen der Öffnungsbereiche, auch wesentlich mehr Attraktionen auf unserem Wochenmarkt für Sie anbieten können als bisher.

Unsere Gaststände mit ihren Produkten:

6.6.2020	Regionaler Honig, hausgemachte Pestos, Bio-Eier, frisch geräucherte Fische, selbstgenähter Mundschutz, außerdem kommt der Hutmacher
13.6.2020	Gartenkeramik- und Holzdeko, dekorative Handtücher und Bio-Stoffe, sowie Hara-Putzmittel
20.6.2020	Bio-Eier und hausgemachte Pestos. Der Hutmacher kommt, immunsystemstärkende Microorganismen und selbstgenähter Mundschutz
27.6.2020	duftende Lavendelkissen, Neuestes von der Tupperware, sowie kalorienarme Apfelchips und kostbare Apfelessenzen

Die Marktbeschicker freuen sich auf Ihren Besuch!
Jeden Samstag am Rathausplatz
von 07.30 bis 11.30 Uhr

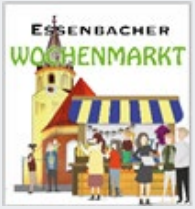

Ihre Büchereien

Bücherei Essenbach

Montag	17:30 Uhr - 19:00 Uhr
Mittwoch	16:00 Uhr - 18:00 Uhr
Samstag	10:00 Uhr - 11:00 Uhr
Sonntag	10:00 Uhr - 11:00 Uhr

Bücherei Essenbach
Savigneux-Platz 2a
84051 Essenbach
info@buecherei-essenbach.de

Leitung: Regina Sandbiller, Tel. 08703 909224
(Telefonische Erreichbarkeit nur während der Öffnungszeiten)
www.buecherei-essenbach.de

Bücherei Essenbach sucht ehrenamtliche Verstärkung

Die Bücherei Essenbach ist bereits seit 1974 - seit 2005 unter der Leitung von Regina Sandbiller – dank seiner großen Vielzahl an Büchern, Medien und breitem Informationsangebot nicht mehr aus dem Markt Essenbach wegzudenken. Ermöglicht wird dieses Angebot durch ehrenamtliche Mitarbeiterinnen und Mitarbeiter zwischen 15 und 70+ Jahren, die jetzt dringend weitere Helferinnen und Helfer suchen. Um die Öffnung nach dem Corona-Lockdown zu gewährleisten, braucht das Team dringend weitere freiwillige Mitarbeiter für die Bücherei Essenbach.

Wer in der Bücherei mitarbeiten möchte, sollte zuverlässig feste Termine übernehmen können. Der Schwerpunkt der Arbeit liegt vor allem im Verleih und der Rückgabe der Bücher/Medien und alles was rundherum an Arbeiten zu den Öffnungszeiten anfallen.
Die Bücherei ist montags von 17.30 bis 19 Uhr, mittwochs von 16 bis 18 Uhr sowie samstags und sonntags von 10 bis 11 Uhr geöffnet. Weitere Möglichkeiten sich einzubringen sind z. B. Veranstaltungen und vieles mehr.

Alle Interessierten melden sich gerne bei Regina Sandbiller, Leitung Bücherei Essenbach, telefonisch unter Handy 0160 92875926.

Bücherei Ahrain

Dienstag	14:00 Uhr - 16:00 Uhr
Donnerstag	17:00 Uhr - 19:00 Uhr
Sonntag	09:00 Uhr - 11:00 Uhr

Bücherei Ahrain
Landshuter Straße 14
84051 Oberahrain
info@buecherei-ahrain.de

Leitung: Martina Hesse-Hujber, Tel. 08703 91410
www.buecherei-ahrain.de

Wir sind wieder für Sie da!

Wir haben unsere Öffnungszeiten etwas erweitert und sind bis auf Weiteres für Sie da: dienstags von 14 bis 16 Uhr, donnerstags von 17 bis 19 Uhr und sonntags von 9 bis 11 Uhr.

Neben des Tragens eines Mund-Nasen-Schutzes dürfen momentan nur 1 bis 2 Personen aus einer Familie (und nur Kinder ab sechs Jahren) sowie nur vier Personen gleichzeitig die Bücherei betreten. Um jedoch lange Wartezeiten zu vermeiden, können sich die Leser bereits zu Hause vorab im Medienkatalog, dem WebOPAC, über die verfügbaren Medien informieren. Sie können sich den Standort der Bücher notieren oder sich eine Merkliste zusammenstellen. Die Merkliste können Sie auch per Mail an die Bücherei schicken und die Bücher dann zu den regulären Öffnungszeiten abholen. Zeitschriften und Spiele können derzeit leider nicht ausgeliehen werden. Beachten Sie zudem, dass Sie Ihre Bestellung bis um 18 Uhr des Vortags des gewünschten Öffnungstags an uns mailen. Eine Anleitung für die Erstellung der Merkliste finden Sie auf der Webseite der Bücherei.

Natürlich können Sie auch einfach so vorbeikommen und wie gewohnt nach dem gewünschten Lesestoff suchen.

Ihre Museen

Heimathaus und archäologisches Museum

Archäologisches Museum im Heimathaus
Sonntag, **7. Juni von 14 - 16.30 Uhr** geöffnet
Im Obergeschoß werden Informationen zur Ortsgeschichte und archäologischen Fundstellen gezeigt. Das Dachgeschoß beherbergt viele Funde aus allen Epochen z. B. Keramikgefäße, Werkzeuge und Geräte aus der reichen, rund 7500-jährigen Geschichte.
Für Kinder ist eine kleine Aktivstation vorbereit.

Monatlicher Hoagartn im Heimathaus
In der Bauernstube im Heimathaus ist am **Mittwoch, 10. Juni ab 18.30 Uhr** ein gemütlicher Hoagarten. Ein festes Programm gibt es nicht, es ist den Gästen überlassen, ob sie über alte Gewohnheiten und Lieblingsrezepte ratschen oder bekannte Lieder singen.

Führungen nach Terminvereinbarung und Informationen unter 0170 2084032 oder per Mail an museum@essenbach.de. Eintritt und Führungen sind an den Sonntagsöffnungen kostenlos.

Schulmuseum

Ab **Montag, 25. Mai,** ist das Schulmuseum in der Grundschule Ahrain für Besucher wieder geöffnet, und zwar an allen Werktagen von Montag bis Samstag unter Beachtung der einschlägigen Hygienebestimmungen.
Tägliche Öffnungszeiten von 9.30 bis 10.30 Uhr, 10.30 bis 11.30 Uhr, 11.30 bis 12.30 Uhr, nachmittags nach Vereinbarung und Anmeldung. Ein Besuch ist in jedem Fall 7 Tage vorab telefonisch anzumelden unter 0871 41759 oder 0871 78880 oder per E-Mail unter info@schulmuseum-ahrain.de

Die Besucherzahl ist jeweils auf max. 6 Personen einschließlich-Kinder begrenzt. Vorgeschrieben sind das Tragen eines Mund-Nasen-Schutzes und die Einhaltung des Mindestabstands von 1,5 m. Vor und nach dem Besuch sind die Hände mit bereitstehendem Desinfektionsmittel zu desinfizieren.

Fachkundige Betreuer stehen als Ansprechpartner zur Verfügung. Spenden für das Schulmuseum sind erwünscht.

Ihre Musikschule

Einzelunterricht darf wieder stattfinden

Nachdem die Musikschule acht Wochen lang leer und verwaist war, darf seit 11. Mai Einzelunterricht unter bestimmten Schutzmaßnahmen stattfinden! Lehrkräfte und Schüler freuen sich gleichermaßen, sich wieder zu sehen und den Unterricht „live“ abhalten zu können, nachdem die vergangenen drei Unterrichtswochen online als Videokonferenzen stattgefunden haben.

Ein gut ausgearbeitetes Schutz- und Hygienekonzept bietet allen Sicherheit. So ist z. B. der Wartebereich im Foyer gesperrt, Mundschutzpflicht auf den Gängen und in den WCs, die Verwendung von Desinfektionsmittel oder Händewaschen vor dem Unterricht ist verpflichtend. In den Unterrichtsräumen trennen durchsichtige Rollups bzw. Plexiglasscheiben den Bereich von Lehrkraft und Schüler ab und dienen als Spuckschutz bei Bläsern und Sängern.

Auch wenn Ensembles, Orchester, Chöre, Ballett, Chorklassen, Bläserklassen und Musikalische Früherziehung noch nicht stattfinden dürfen, ist dieser Schritt ein Weg zurück zur Normalität. Wann wieder Konzerte, Vorspiele und Veranstaltungen stattfinden dürfen, wissen wir noch nicht. Vielen Dank für Ihr Vertrauen in dieser schwierigen Zeit.

Neue Bläserklasse ab September

Im September wird es eine neue Bläserklasse für die Schülerinnen und Schüler der 3. Jahrgangsstufe in den Schulorten Mirskofen, Altheim und Ahrain/Mettenbach geben. Wer Interesse an der Bläserklasse hat, kann sich im Büro der Musikschule darüber informieren.

Nähere Informationen dazu gibt es in einem Elternbrief an die 2. Klassen der Schulen.

Aktive Ballettschüler der Musikschule Markt Essenbach in Corona-Zeiten

Seit nun acht Wochen ist es den Ballett-Schülerinnen aufgrund der Corona-Pandemie nicht möglich, gemeinsam im Ballettsaal zu trainieren. Die Lehrkraft Christina Zirngibl findet aber immer wieder neue und kreative Wochen-Aufgaben, die die Schülerinnen zu Eigeninitiative und künstlerischen Tätigkeiten anregen. „Male ein Ballettbild“, „Tanze deine eigene Choreographie zu einer selbstgewählten Musik“ oder „Baue Ballett in deinen Alltag ein“ waren z. B. Aufgaben der vergangenen Wochen.

Die Schülerinnen waren unglaublich motiviert und sehr kreativ. Man kann an den Ergebnissen sehen, was die Ballerinas in dieser Zeit beschäftigt und sie lassen ihren Gefühlen freien Lauf. Die Ergebnisse waren wunderschöne Bilder und Videos, die ausdrucksstark beim Zuschauer Gänsehaut-Feeling hervorriefen.

Die einzelnen Bilder, Choreographien und Videos beim Balletttanzen während des Putzens, Lesens, Blumengießens und Kochens können Sie sich auf der Facebook-Seite von Christina Zirngibl oder auf dem Instagram Kanal @stinaballett anschauen.

Bei Interesse an Ballettunterricht für kommendes Schuljahr können Sie sich ab sofort informieren und anmelden. Der vorläufige, neue Stundenplan liegt im Büro der Musikschule aus.

Öffnungszeiten Musikschule

Montag	09:00 Uhr - 12:30 Uhr und 13:30 Uhr - 16:00 Uhr
Dienstag	09:00 Uhr - 12:30 Uhr und 13:30 Uhr - 16:00 Uhr
Donnerstag	13:30 Uhr - 17:30 Uhr

Musikschule Essenbach
Savigneux-Platz 1
84051 Essenbach
Tel. 08703 9890970

info@musikschule-essenbach.de
www.musikschule-essenbach.de

Ihre Volkshochschule

Weiteres Vorgehen während der Corona-Pandemie

Aufgrund der aktuellen Situation wird der vhs Kursbetrieb bis einschließlich **14. Juni** eingestellt. In dieser Zeit können leider keine Kurse angeboten werden.

Derzeit planen wir für Sie ein reduziertes Kursprogramm für den Zeitraum von **15. Juni bis 30. August**. Wir hoffen, dass wir den Kursbetrieb spätestens zum 15. Juni, unter Hygienevorschriften, wieder aufnehmen dürfen.

Ob dies der Fall ist, können Sie tagesaktuell unserer Homepage www.vhs-landshuter-land.de entnehmen. Auch das Kursangebot für den genannten Zeitraum finden Sie auf unserer Internetseite und in der Tagespresse.

Sie können sich dann entweder unter www.vhs-landshuter-land.de, sowie telefonisch unter 08703 808- 25 oder per Mail an blumhagen@essenbach.de anmelden.

Hygieneregeln bei Stattfinden der Kurse
Der Raum ist als Gruppe zu betreten und jeder Kursteilnehmer hat sich die Hände vor Betreten des Raumes zu desinfizieren.

Die Kursmatten sind selbst von zu Hause mitzubringen. Jeder Teilnehmer hat sich daheim umzuziehen, da keine Umkleideräume zur Verfügung gestellt werden. Jeglicher Körperkontakt ist untersagt, außerdem soll beachtet werden, dass die Hände vom Gesicht fernzuhalten sind.

Bei coronaspezifischen Krankheitszeichen unbedingt zu Hause bleiben. Denken Sie an das regelmäßige Händewasche mit Seife für 30 Sekunden, halten Sie die Husten- und Niesettikete ein.
Halten Sie den Abstand von mindestens 1,5 m zu anderen Personen, auch beim Verlassen und Betreten des Gebäudes.

vhs Volkshochschule Landshuter Land

Sonstige Informationen

Einkaufsservice für Senioren und Risikogruppen

Aufgrund der Corona-Krise bieten die Landjugenden im Markt Essenbach einen Einkaufsservice für Senioren und Risikogruppen an. Der Einkaufsservice ist natürlich kostenlos.

Sie können die Landjugenden auf folgendem Weg erreichen:

KLJB Essenbach
0170 6782677 (täglich von 10 bis 18 Uhr)

KLJB Artlkofen
0176 57961128 oder per Mail an luzie.bayer@gmail.com

KLJB Ohu/Ahrain
0171 9246744 oder per Mail an marco.roesner25@googlemail.com
(täglich von 9 bis 16 Uhr)

KLJB Altheim
08703 8181 bei Michaela Obermeier

KLJB Mettenbach
0151 46506705 bei Thomas Irlbeck oder
0176 56699242 bei Sophia Pusl

An dieser Idee beteiligt sich außerdem die **Eishockey Szene Landshut.**

Bestellungen täglich von 8 bis 16 Uhr telefonisch oder über WhatsApp unter 0151 11782823
oder per Mail an cs.landshut@googlemail.com

50/50 Mobil Landkreis Landshut

Mehr Mobilität, vor allem im ländlichen Raum, ist ein großer Wunsch, welcher nur selten vom ÖPNV (Bus und Bahn) abgedeckt werden kann. Hier soll mit dem Projekt „50/50 Mobil Landkreis Landshut“ eine zusätzliche Entlastung geschaffen werden.

Ab 1. Juni 2020 besteht, für junge Menschen von 14 bis 26 Jahren, Senioren ab 70 Jahren und Personen mit dem Merkzeichen aG im Schwerbehindertenausweis mit Wohnsitz im Landkreis Landshut, die Möglichkeit, Fahrten mit Mietwagen- und Taxiunternehmen vergünstigt zu nutzen. Dazu können die genannten Anspruchsberechtigten bei teilnehmende Städten, Märkten und Gemeinden, bei der Seniorenbeauftragen im Landratsamt und auf der Webseite www.5050mobillandkreislandshut.de Wertschecks erwerben.

Diese Wertschecks in Höhe von 5€, 10€ und 20€ können für die Hälfte des tatsächlichen Betrags gekauft werden, d.h. ein Wertscheck in Höhe von 20€ kostet nur 10€. Pro Person und Monat sind Wertschecks in Höhe von 60 € erhältlich. Diese können dann bei teilnehmenden Mietwagen- und Taxiunternehmen in voller Höhe auf den Fahrpreis angerechnet werden.

Dabei ist wichtig zu wissen, dass kein Wechselgeld herausgegeben wird, d.h. ein Fahrpreis von 18€ kann z.B. mit einem 20€ Wertscheck bezahlt werden wovon 2€ verfallen oder es kann mit einem 10€ und einem 5€ Wertscheck plus 3€ Bargeld passgenau gezahlt weden. Ebenso können mehrere Fahrgäste, wenn anspruchsberechtigt, ihre Wertschecks zusammenlegen oder wenn z.B. nur eine von fünf Personen anspruchsberechtigt ist, können die Wertschecks ebenfalls verwendet werden.

Die Wertschecks sind ohne zeitliche Einschränkung nutzbar und können für Fahrten die im Landkreis Landshut starten oder dort enden, aber auch innerhalb des Landkreises verwendet werden. Damit sind bspw. Fahrten in die Stadt Landshut oder aus der Stadt Landshut möglich, reine Fahrten innerhalb der Stadt Landshut nicht. Fahrten außerhalb des Landkreises Landshut nach oder von z.B. Moosburg, Mainburg, Dingolfing, Mühldorf, Taufkirchen usw. sind ebenso möglich..

Weitere Informationen über die teilnehmenden Mietwagen- und Taxiunternehmen finden sie bei den Ausgabestellen oder unter www.5050mobillandkreislandshut.de.

Bei Fragen können Sie sich an 5050mobil@landkreis-landshut.de oder telefonisch an die Seniorenbeauftragte Janine Bertram, 0871-408-2116 sowie den Kreisjugendpfleger Markus Daiker, 0871-408-4770 wenden.

Ansprechpartner im Markt Essenbach ist Sandra Neumann, Tel. 08703 808-65 oder per Mail an neumann@essenbach.de.

Volksfest des SVE findet 2020 nicht statt

Das Volksfest 2020 findet aufgrund der Corona-Pandemie nicht statt. Der SV Essenbach bedankt sich ausdrücklich bei allen, die bereits Zeit in die Planungen investiert und ihre Hilfe zugesagt haben. Im kommenden Jahr findet das Volksfest von **25. Juni bis 27. Juni 2021** statt.

Der Sportverein freut sich über jede ehrenamtliche Hilfe während der Festtage. Die Organisation der Arbeitseinsätze übernimmt Herbert Hasak (Kontakt: 0151 18493399)

Anmeldung Waldvorkindergarten Unterwattenbach

Die Anmeldungen für das Kindergartenjahr 2020/21 im Wichtelland Unterwattenbach e.V. erfolgen dieses Jahr, ab sofort, über die Homepage der Gemeinde Essenbach. Dort befindet sich auch der Anmeldebogen, den Sie uns bitte unterschrieben an die E-Mail Adresse schicken oder postalisch an: Ssekanyonyi Karin, Oberröhrenbach 12, 84051 Essenbach senden.

Anmeldeschluss für einen Waldplatz ist der 30. Juni 2020.

Bonusaktion für Heizungsumsteller im Versorgungsgebiet der Energieversorgung Ergolding-Essenbach

Die EVE gewährt ab 1. Mai 2020 wieder einen Bonus für ‚Heizungsumsteller' auf Erdgas in Höhe von 300 € brutto. Die Beauftragung des Netzanschlusses muss hierfür bis 31. Dezember 2020, die Umstellung auf Erdgas bis zum Jahresende 2021 erfolgen.
Darüber hinaus fördert die EVE den Einbau einer Brennstoffzelle (interessant vor allem für den Neubau) mit 1.000 € brutto.

Nähere Informationen zu den Fördermöglichkeiten und Bedingungen erhalten Sie über unseren Flyer bzw. über unsere Homepage www.eve-erdgas.de.

Für technische Fragen rund um den Netzanschluss und der Angebotserstellung steht Ihnen der Projektbeauftrage der EVE, Herr Roland Lichtinger unter 0871 97482344 zur Verfügung. Anfragen per E-Mail senden Sie bitte an: Roland.lichtinger@eve-erdgas.de bzw. bonus-aktion@eve-erdgas.de.

Gewerbeverein gibt Masken an Mitglieder aus

Da aufgrund den Vorgaben der Bayerischen Staatsregierung das Tragen einer Maske in bestimmten Situationen verpflichtend ist, hat die Vorstandschaft des Gewerbevereins Essenbach e.V. kurzerhand beschlossen, einen Mund- und Nasenschutz zu kaufen und für jedes Mitglied des Gewerbevereins 20 Mund und Nasenschutz kostenlos zur Verfügung zu stellen. Der Gewerbeverein hofft, seinen Mitgliedern in dieser schwierigen Zeit mit der Ausgabe der Masken geholfen zu haben.

Wer Interesse an einer Mitgliedschaft im Gewerbeverein hat, kann sich gerne auf der Homepage www.gewerbeverein-essenbach.de informieren, oder per E-Mail: info@gewerbeverein-essenbach.de.

Telefonische Baby- und Kleinkindersprechstunde

Die Baby- und Kleinkindsprechstunde, die normalerweise in der Kinderkrippe Laaberspatzen in **Rottenburg** stattfindet, wird ab sofort unter der Telefonnummer 08771 4094976 angeboten. Eltern haben die Möglichkeit, sich jeden Donnerstag in der Zeit von 8 bis 10 Uhr telefonisch beraten zu lassen.
Die Kinderkrankenschwester Annemarie Heilmeier informiert und berät bei allen Fragen „rund um Ihr Kind".

Die Baby- und Kleinkindsprechstunde, die normalerweise im Familienzentrum **Vilsbiburg** stattfindet, wird aufgrund der aktuellen Situation ab sofort telefonisch unter der Telefonnummer 08705 9386283 angeboten. Eltern haben die Möglichkeit sich jeden Dienstag von 9 bis 11 Uhr telefonisch beraten zu lassen.
Die Kinderkrankenschwester Nicole Ruhland informiert und berät Sie gerne bei allen Fragen „rund um Ihr Baby oder Kleinkind".

Die Baby- und Kleinkindsprechstunde, die normalerweise in der Kinderkrippe im Kinderhaus **Furth** stattfindet, wird aufgrund der aktuellen Situation ab sofort telefonisch unter der Telefonnummer 08708 9278633 angeboten. Eltern haben die Möglichkeit, sich jeden Montag in der Zeit von 8 bis 10 Uhr telefonisch beraten zu lassen.
Die Kinderkrankenschwester Astrid Satzl informiert und berät bei allen Fragen „rund um Ihr Kind".

Die Sprechstunde ist kostenlos und auf Wunsch anonym.
In den Schulferien findet keine Sprechstunde statt.
Weitere Infos unter www.koki-landshut.de
oder unter Tel.: 0871 408 -4977 / -4972 oder - 4978

Pflegekurs online für Angehörige

Wer zu Hause einen Angehörigen pflegt, hat meist viele Fragen. Antworten liefern kann jetzt der AOK-Online-Kurs „Pflegen zu Hause“, der speziell für Angehörige entwickelt wurde. Unabhängig von Zeit und Ort ist es nun möglich, sich Kentnisse anzueignen, die den Pflegealltag erleichtern können.

Der Kurs umfasst 14 Module mit nützlichen Tipps und Hilfestellungen zu den Grundlagen der häuslichen Pflege. Interaktive Texte, Schaubilder und erklärende Filme vermitteln praxisnahes Wissen und geben Anworten auf vielfältige Fragen. Wie mobilisiere ich meinen Angehörigen und wie schütze ich ihn vor Stürzen? Was muss ich bei der Hygiene beachten? Was gehört zu einer guten Ernährung? Darüber hinaus erfahren Pflegende, wie wichtig es ist, auf sich selbst zu achten. Häusliche Pflege kann erfüllend sein. Sie ist aber auch anstregenden und nervenaufreibend.

Die Kursinhalte aus den verschiedenen Themenbereichen lassen sich frei einteilen und können an die individuellen Fragen und Bedürfnisse angepasst werden. Jedes Modul kann beliebig oft wiederholt oder unterbrochen werden. Der Online-Kurs wird ergänzt durch ein Begleitbuch, das auf die Kursinhalte abgestimmt ist.

Wer als AOK-Versicherter pflegender Angehöriger oder Pflegebedürftiger den Online-Kurs nutzen will, kann sich bei der AOK in Landshut-Rottenburg-Vilsbiburg melden. Im persönlichen Gespräch erläutern die Pflegeberaterinnen die Registrierung zum Online-Pflegekurs und unterstützen auf Wunsch bei den ersten Schritten. Der Online-Kurs ist abrufbar auf jedem Gerät, egal ob Computer, Tablet oder Smartphone.

Weitere Informationen gibt es bei Nancy Birke (Tel. 0871 695 158) oder Sonja Stuffer (0871 695-192) oder per Mail an nancy.birke@by.aok.de oder sonja.stuffer@by.aok.de. Der Online-Kurs ist kostenfrei.

Tipps online unter www.aok.de/bayern/pflegenzuhause bzw. unter www.aok.de/bayern/pflegeberatung.

Ihre ESKARA Sport- und Kulturarena

So, 25. Oktober 2020 - The King of Queen - NEUER TERMIN
Die Karten vom 26. März 2020 behalten ihre Gültigkeit

„Die Stimme – Das Gefühl – Die Leidenschaft“ ist das Motto der grandiosen 90-minütigen Show mit allen bekannten Hits von Mercury und Queen. The King of Queen bietet eine ausgefallene Bühnenshow mit Ledershorts, barocken Kostümen und Fantasieuniformen, ergänzt durch Videoprojektionen, Tänzer und internationale Top-SängerInnen. Stilimitationen in Perfektion und eine der besten Queen-Tribute-Bands der Welt erwecken den Künstler, Sänger und Menschen Freddie Mercury wieder zum Leben!

Die perfekt eingespielten Musiker erwecken die Legende zum Leben, feiern die 1970er und 1980er und schlüpfen mit einzigartiger Authentizität in die Rolle von Mercury und Queen. Man hat den Eindruck, Freddie Mercury und seine Band leibhaftig nochmals im Wembley Stadion 1986 zu erleben.
Eintrittskarten gibt es an den bekannten Vorverkaufsstellen.

ESKARA präsentiert

Sa, 31. Oktober 2020 - Sebastian Reich - NEUER TERMIN
Die Karten vom 22. Mai 2020 behalten ihre Gültigkeit

Legendär und einzigartig bringt Sebastian Reich mit seiner Handpuppe Amanda das Glück in die Eskara nach Essenbach. Ist ein eingeschweißter Keks aus leeren Kalorien, gefüllt mit einem Zettel samt sinnlosem Spruch echt der Weg, über den das Glück mit uns kommunizieren möchte? Und wenn ja, wäre das gut oder schlecht? Und überhaupt, was ist das, Glück? Braucht man das? Wo gibt es das? Wie kommt man da ran? Und bleibt das dann? Und wenn nicht? Haben das dann andere? Fragen über Fragen, auf die Amanda dringend eine Antwort sucht. Das tut sie auf ihre unnachahmliche Art und Weise im aktuellen Programm „Glückskeks“! Neben Amanda wird es auch zwei neue Figuren auf der Bühne geben, die jede Menge Glücksmomente, Überraschungen und ein musikalisches Highlight versprechen. Spontane Interaktionen werden die Lachmuskeln strapazieren und jedes Tour-Gastspiel zu einem individuellen Erlebnis machen.Eines werden die Zuschauer an diesem Abend allemal sein: Glücklich! Ob es Sebastian am Ende auch ist, das wird alleine Amanda entscheiden.

ESKARA präsentiert

So, 15. November 2020 - Carolin No - NEUER TERMIN
Die Karten vom 02. Mai 2020 behalten ihre Gültigkeit

Ein echter Geheimtipp erwartet das Publikum im Konzertsaal der Musikschule in Essenbach. Mit ihren eigenen Liedern erreichen Carolin und Andreas Obieglo ab dem ersten Ton die Zuschauer. So transportieren ihre einzigartigen Stimmen Leidenschaft und Emotion, wie es selten auf Bühnen präsentiert wird. Zwar ist die Musik von „Carolin No“ bei uns noch relativ unbekannt, aber wer die beiden einmal gehört und erlebt hat, wird sie nie wieder vergessen. Lieder, die berühren und Stimmen, die verzaubern – beschreibt das Konzert wohl am besten. Einzigartig sind ihr Stil und die Präsentation ihrer selbstkomponierten Songs. Lieder auf Deutsch, Bayerisch und Englisch, die mit ganz eigenen Klangfarben die Hörer für sich gewinnen. So präsentieren die beiden ihr aktuelles Album, welches Ende März erschienen ist. Die neuen Elemente sind wie immer eingebettet in emotionales Songwriting, persönliche Texte und warme akustische Klänge. Eintrittskarten für dieses einzigartige Erlebnis gibt es an den bekannten Vorverkaufsstellen.

ESKARA präsentiert

Sa, 15. Mai 2021 - Kokubu - NEUER TERMIN
Die Karten vom 19. März 2020 behalten ihre Gültigkeit

Faszinierend. Abwechslungsreich. Hypnotisch.
Andersartig. Intensiv. Authentisch.

Sechs Attribute beschreiben die spektakuläre Show von Kokubu. Dabei vollzieht die in schwarze Kimonos plus weiße Stirnbänder gekleidete Ausnahmetruppe den Spagat zwischen mal bodenbebendem Akustik-Orkan, mal dezenter Rhythmik und dem zart-sanften Klang der Bambuslängsflöte (Shakuhachi). In diesem Jahr wird ein Shamisenspieler (japanisches Seiteninstrument) das Ensemble berreichern. Das 17-köpfige, energiegeladene Ensemble aus Osaka um Shakuhachi-Meister Chiaki Toyama bietet Atemberaubendes für Augen und Ohren. In wechselnden Gruppierungen und mittels unterschiedlich großer Röhrentrommeln (Taikos) wird in unfassbarer Synchronizität und dann wieder kontrastierend ein Rhythmus geschlagen, der die Zuhörer in seinen Bann zieht. „Ein Abend, der die Seele berührte“. Er gipfelte dort einmal mehr darin, was schon die ‚Gießener Zeitung‘ anlässlich des Termins im hr1-Sendesaal notierte „Tosender Beifall und Standing Ovations“!

Bilder aus der Marktgemeinde

REGENBOGEN ÜBER ESSENBACH
VON WOLFGANG SPIES

SPIEGELBILD IN DER ISAR
VON REGINA WINZINGER

Schicken Sie uns
IHRE BILDER
für die nächste Ausgabe!
An: gemeindeinfo@essenbach.de

FRÜHLINGS-FARBENSPIEL
VON CHRISTINA HECKINGER-RASSHOFER

Impressum

Herausgeber

Markt Essenbach
Rathausplatz 3
84051 Essenbach

Für den Inhalt verantwortlich:
1. Bürgermeister Dieter Neubauer

Kontakt:

Telefon:	08703 808-0
Telefax:	08703 808-38
E-Mail:	rathaus@essenbach.de
Web:	www.essenbach.de

Alle in diesem Marktblatt bereitgestellten Informationen haben wir nach bestem Wissen und Gewissen erarbeitet und geprüft. Eine Gewähr für die jederzeitige Aktualität, Richtigkeit, Vollständigkeit und Verfügbarkeit der bereitgestellten Informationen können wir allerdings nicht übernehmen.

Gemeindeblatt Gestaltung: **mediaMEANS** | www.mediaMEANS.de

Druck (Gedruckt auf Papier aus verantwortlichen Quellen): **Bugl-Druck** | www.bugl-druck.de