Quelle: Tamara Teufl

2020

JANUAR

43. Jahrgang | Nr. 497

Gemeindeinfo
MARKT ESSENBACH

Liebe Mitbürgerinnen und Mitbürger,

„Lasst uns gehen mit frischem Mute in das neue Jahr hinein! Alt soll unsere Lieb und Treue, neu soll unsre Hoffnung sein.“

Nichts könnte den Start in das Jahr 2020 besser beschreiben als dieses Zitat des Dichters Hoffmann von Fallersleben.
Ein Jahr, mit dem ein neues Jahrzehnt anbricht und auch politisch, mit den Kommunalwahlen im März, wieder ein wichtiger Schritt in die Zukunft. In diesem Zusammenhang bitte ich Sie schon jetzt, im März von ihrem Wahlrecht Gebrauch zu machen und mit Ihrer Stimme zu zeigen, dass in unserer Marktgemeinde Demokratie gelebt wird. Lassen Sie uns zusammen das Neue Jahr hoffnungsvoll und positiv erwarten und es freundlich empfangen, ganz gleich wie das alte Jahr für jeden Einzelnen von uns verlaufen ist.

Zu Beginn des neuen Jahres ist es mir auch ein besonderes Anliegen, die in Ausübung eines Ehrenamtes im Rahmen von Vereinsaktivitäten, Verbandstätigkeiten oder auf andere Weise einen unschätzbaren Dienst für unser gesellschaftliches Leben in allen Ortsteilen der Marktgemeinde geleistet haben und leisten, meinen ganz besonderen Dank auszusprechen. Möge Ihnen auch künftig die Anerkennung und der Zuspruch zuteil werden, der Ihrem unermüdlichen Engagement gebührt.

Liebe Mitbürgerinnen und Mitbürger, abschließend wünsche ich Ihnen und Ihrer Familie, gemeinsam mit den Mitarbeiterinnen und Mitarbeitern der Marktverwaltung sowie im Namen der Mitglieder des Gemeinderates ein friedliches, glückliches, zufriedenes und vor allem gesundes Jahr 2020.

Herzlichst

Ihr Bürgermeister
Dieter Neubauer

Übersicht

Gemeindeinfos
- Grußwort Bürgermeister 2
- Übersicht 3
- Öffnungszeiten Rathaus 4
- Abfallwirtschaft 5
- Informationen 6

Veranstaltungen 18

Ihre Museen 21
Ihre Büchereien 22
Ihre Musikschule 23
Ihre Volkshochschule 26

Sonstige Informationen 29

Ihre ESKARA Sport- und Kulturarena
- ESKARA Aktuell 31
- Veranstaltungskalender 32

Bilder
- Bilder aus der Marktgemeinde 35
- Impressum 36

Öffnungszeiten Rathaus

Markt Essenbach
Rathausplatz 3 | 84051 Essenbach
Tel. 08703 808-0
Fax. 08703 808-38
E-Mail: rathaus@essenbach.de
www.essenbach.de

Öffnungszeiten Rathaus

Mo - Fr	08.00 Uhr – 12.00 Uhr
Dienstag	13.00 Uhr – 15.00 Uhr
Donnerstag	13.00 Uhr – 17.30 Uhr

Bürgersprechstunde

Für die Bürgersprechstunde beim Ersten Bürgermeister Dieter Neubauer gelten folgende Zeiten:
- Dienstag von 13.30 Uhr bis 15.00 Uhr (außer an Sitzungstagen)
- Donnerstag von 15.00 Uhr bis 17.30 Uhr
Terminvereinbarung im Vorzimmer bei Julia Häckl unter 08703 808-26.

Einreichungsschluss für das „Gemeindeinfo“

Wir weisen darauf hin, dass der Einreichungsschluss für Ihre Beiträge zum „Gemeindeinfo“ Februar der **15. Januar** ist.

Alle Beiträge, die nach dem Einsendeschluss eingehen, können nicht mehr berücksichtigt werden, da sich sonst die Auslieferung des Infoblattes verzögert.

Nur vorbereitete Texte, die per E-Mail als PDF im Anhang und separate Bilder als JPEG-Datei an **gemeindeinfo@essenbach.de** gesendet werden, werden bearbeitet.

Redaktionelle Änderungen behalten wir uns vor. Für unaufgefordert zugesandte Artikel besteht kein Anspruch auf Veröffentlichung.

Abfallwirtschaft

Restmüll A	DI, 07.01.	MO, 20.01.	MO, 03.02.
Restmüll B	MI, 08.01.	DI, 21.01.	DI, 04.02.
Restmüll C	DO, 09.01.	MI, 22.01.	Mi, 05.02.
Restmüll D	FR, 10.01.	DO, 23.01.	DO, 06.02.
Restmüll E	SA, 11.01.	FR, 24.01.	FR, 07.02.
Biomüll A	MO, 13.01.	MO, 27.01.	MO, 10.02.
Biomüll B	DI, 14.01.	DI, 28.01.	DI, 11.02.
Biomüll C	FR, 17.01.	FR, 31.01.	Fr, 14.02.
Gelber Sack A	DO, 02.01.	MI, 29.01.	MI, 26.02.
Gelber Sack B	FR, 03.01.	DO, 30.01.	DO, 27.02.
Papier A	MO, 13.01.	MO, 24.02.	SA, 04.04.
Papier B	DI, 14.01.	DI, 25.02.	MO 06.04.
Papier C	MI, 15.01.	MI, 26.02.	DI, 07.04.
Papier D	DO, 16.01.	DO, 27.02.	MI, 08.04.
Papier E	FR, 17.01.	FR, 28.02.	DO, 09.04.
Papier F	FR, 24.01.	FR, 06.03.	FR, 18.04.

Die Abfälle sollen am jeweiligen Abfuhrtag ab 06:00 Uhr morgens bereitgestellt sein!

Restmüll:	alle 2 Wochen
Biomüll:	alle 2 Wochen
Gelber Sack:	alle 4 Wochen
Papier:	alle 6 Wochen

Öffnungszeiten Altstoffsammelstelle Essenbach

Winterzeit

Mittwoch	14:00 Uhr - 16:30 Uhr
Freitag	14:00 Uhr - 16:30 Uhr
Samstag	09:30 Uhr - 12:30 Uhr

Sommerzeit

Mittwoch	15:00 Uhr - 18:00 Uhr
Freitag	15:00 Uhr - 18:00 Uhr
Samstag	09:00 Uhr - 13:00 Uhr

Informationen

Wahlhelfer für Kommunalwahl 2020 gesucht

Für die bevorstehende Kommunalwahl am Sonntag, 15. März 2020 sucht der Markt Essenbach noch Wahlhelfer/-innen.

Der Arbeitseinsatz erfolgt dabei im Schichtmodell. Die eine Hälfte arbeitet zunächst vormittags, die andere Hälfte nachmittags. Zur Auszählung ab 18:00 Uhr ist dann die gleichzeitige Anwesenheit aller Helfer/-innen erforderlich.

Bei dieser Wahl ist auch zu bedenken, dass sich aufgrund der umfangreichen Arbeiten die Auszählung sehr wahrscheinlich auch noch auf den folgenden Montag, den 16. März 2020 erstrecken wird. Die Helfer/-innen müssen insofern von ihren Arbeitgebern für diese Zeit gegen Lohnfortzahlung freigestellt werden. Entsprechende Lohnausfallkosten werden den Arbeitgebern von der Gemeinde auf Antrag erstattet.

Angehörigen des öffentlichen Dienstes wird von ihren Dienstherrn in der Regel auch noch Freizeitausgleich gewährt. Fragen Sie bitte nach.

Alle Wahlhelfer/-innen erhalten für ihre Mithilfe ein Erfrischungsgeld als Entschädigung **in Höhe von 70 Euro** vom Markt Essenbach.

Interessierte Bürger/-innen, die im Gemeindegebiet wahlberechtigt sind, sollten sich bitte baldmöglichst unter Angabe ihres Berufes und des Arbeitgebers beim Markt Essenbach melden (Kathrin Giftthaler, Telefon 08703/808-49, E-Mail: giftthaler@essenbach.de).

Vielen Dank für Ihr Engagement!

Ladesäulen ab 1. Januar 2020 kostenpflichtig

Ladesäulen ab 1. Januar 2020 kostenpflichtig
Die Ladesäulen im Netzgebiet der ÜZW konnten bisher kostenlos genutzt werden. Ab 1. Januar 2020 sind die Ladesäulen im Rahmen des ladenetz.de-Verbundes kostenpflichtig. Das betrifft folgende Ladesäulen der ÜZW Energie AG:

- Regensburger Straße 33, 84051 Altheim (ÜZW Energie AG)
- Rathausstraße 2, 84100 Niederaichbach (Rathaus)
- Werkstraße, 84030 Ergolding (Bürgerhaus)
- Industriestraße 7, 84030 Ergolding (Ergomar)
- Rathausplatz 14, 84051 Essenbach (Rathaus)
- Lindenstraße 25, 84030 Ergolding (Rathaus)

Die Abrechnung der bezogenen Energie erfolgt ab diesem Zeitpunkt eichrechtskonform auf kW/h Basis.

Ab dem 1. Januar 2020 gelten vorläufig folgende Preise:
Leistungspreis: 0,30 € je kW/h
Zeitpreis: nach Ablauf von 3 Stunden 1€ je angefangener Stunde
Startpreis: 0,50 €

Für die Bezahlung und Nutzung der Ladesäule benötigen Sie künftig ein Smartphone, die Lade-App von ladenetz.de und eine Kreditkarte. Eine Nutzung der Ladesäule für Roamingpartner von ladenetz.de ist selbstverständlich möglich.

Ausführliche Infos gibt es unter
https://uezw-energie.de/uezw-zukunft/e-mobilitaet/.

Kontakt
Tel: +49 8703 9255 1594
E-Mail: e-mobilitaet@uezw-energie.de
persönlich: ÜZW Energiewelt,
Regensburger Straße 33,
84051 Altheim

So lohnt sich die energetische Sanierung – Vorgehen mit System

Alte Heizkessel, eine schlechte Wärmedämmung oder zugige Fenster? Viele Häuser verbrauchen unnötig Energie für Heizung und Warmwasser. Dennoch zögern die Eigentümer oft, ihre Immobilie energetisch zu sanieren.

Wer eine Renovierung seines Hauses ins Auge fasst, etwa wegen Putzschäden oder einer schmutzigen Fassade, könnte solche Sanierungsanlässe für die energetische Modernisierung nutzen. Die energetische Sanierung eines Hauses kann zum Beispiel von oben nach unten erfolgen. Das heißt, zuerst sollten die Eigentümer die Gebäudehülle, wie Dach, Fassade oder Fenster dämmen und dann erst eine neue Heizung auswählen. Eine gute Dämmung verringert den Energiebedarf, sodass die Heizung am Ende viel kleiner ausfallen kann. Wer umgekehrt vorgeht und erst die Heizung erneuert, läuft Gefahr, dass die neue Heizung am Ende viel zu groß für das gedämmte Haus ist. Lassen sich diese Arbeiten nicht auf einmal angehen, führt auch eine schrittweise Sanierung zum Ziel. Bei dieser Vorgehensweise müssen allerdings bei jedem Schritt schon die nächsten bedacht werden, damit alle Maßnahmen zueinander passen.

Die Energieberatung im Rathaus Essenbach, die in Kooperation mit der Verbraucherzentrale Bayern stattfindet, berät zu allen Fragen des energetischen Ist-Zustands und zur Planung geeigneter Maßnahmen sowie deren Förderung.

Weitere Informationen erhalten Sie telefonisch bei Sophia Brunndermeier unter 08703/808-51 oder unter brunnermeier@essenbach.de

Die Verbraucherzentrale berät zu neuer bayerischer Förderung von Photovoltaik-Speichern

Die Bayerische Staatsregierung hat das 10.000 Häuser Programm weiterentwickelt und den neuen Teil „PV-Speicher-Programm“ aufgelegt. Seit dem 1. August 2019 können Eigentümer von Ein- und Zweifamilienhäusern einen Antrag auf Förderung eines neuen Stromspeichers in Verbindung mit einer neuen Photovoltaik-Anlage stellen. Zusätzlich gibt es die Möglichkeit, dass die Installation einer privaten Ladestation für Elektrofahrzeuge bezuschusst wird.

Verbraucher, die wissen möchten, ob eine neue Photovoltaik-Anlage mit Batterie-Speicher unter Berücksichtigung der Förderung sinnvoll ist, können sich an die Energieberatung der Verbraucherzentrale Bayern wenden. Beim „Eignung-Check-Solar“ analysiert ein Energieexperte die Gegebenheit vor Ort, wie beispielsweise den Dachzustand, die Dachschräge und die Verschattung des Hauses. Abhängig vom eigenen Stromverbrauch erfährt der Besitzer, zu welchen Zeiten, welche Menge des selbst erzeugten Stroms mit oder ohne Batterie-Speicher genutzt werden kann. Im Nachgang erhält der Ratsuchende einen schriftlichen Bericht.

Der „Eignung-Check-Solar“ kostet 30 Euro. Für Fragen zum Thema Photovoltaik und Förderung kann auch ein kostenloser Beratungstermin gebucht werden. Die Bundesförderung für Energieberatung der Verbraucherzentrale erfolgt durch das Bundesministerium für Wirtschaft und Energie.

Bei Interesse melden Sie sich bitte bei der Klimaschutzbeauftragten des Marktes Essenbach, Sophia Brunnermeier, unter 08703/808-51 oder unter brunnermeier@essenbach.de.

So schützen Sie Ihr Eigentum vor Hochwasser

Flusshochwasser, hohes Grundwasser oder Sturzfluten infolge von Starkregen – Hochwasser hat verschiedene Ursachen und kann nahezu überall in Bayern auftreten. Nachrüstungen bei Häusern im Bestand lohnen sich, da die Schadenssumme, die durch Hochwasser entsteht, schnell existenzbedrohend werden kann. Bei Neubauten empfiehlt sich eine hochwasserangepasste Bauweise.
Verschiedene Maßnahmen lassen sich aber auch nachträglich umsetzen. So schützen mobile Schutzsysteme vor Türen und Fenstern sowie die Abdichtung von Hausanschlüssen vor eindringendem Wasser. Eine Rückstausicherung im Abwasserrohr verhindert, dass Wasser aus der Kanalisation zurück in das Gebäude fließen kann.
Wenn bauliche Maßnahmen zum Hochwasserschutz nicht wirtschaftlich erscheinen, kann die Gebäudenutzung an die Hochwassergefahr angepasst werden. Schäden lassen sich beispielsweise verringern, indem beispielsweise die Heizung sowie die Strom- und Wasserversorgung nicht in gefährdeten Räumen untergebracht sind. Die Sicherung von Öltanks ist seit 2017 in Überschwemmungsgebieten verpflichtend. Wegen der hohen Umweltgefährdung sollte in Überschwemmungsgebieten, wenn möglich, auf Öltanks verzichtet werden.
Einen hundertprozentigen Schutz vor Hochwasser kann es jedoch nicht geben. Wenn Sie sich gegen die potenziell drastischen finanziellen Folgen eines Hochwassers absichern möchten, können Sie zusätzlich zu Ihrer Wohngebäude- und Hausratversicherung eine Elementarschadenversicherung abschließen.
Die Versicherbarkeit sowie die Kalkulation des Versicherungsbetrags erfolgt über ein vom Gesamtverband der Versicherungswirtschaft entwickeltes Zonierungssystem, das vier Gefahrenklassen zur Einschätzung der Hochwassergefährdung eines Gebäudes enthält.
Für etwa 99 Prozent aller Wohngebäude in Bayern kann demnach eine Elementarversicherung abgeschlossen werden. Lediglich für Immobilien in höchster Gefahrenklasse kommen im Einzelfall nur bestimmte Versicherer in Frage.

Weitere ausführlichere Informationen zum Thema Hochwasserschutz in Bayern finden Sie unter www.hochwasserinfo.bayern.de.

Energieberatungstermin im Februar

Auch im neuen Jahr möchte der Markt Essenbach wieder in Kooperation mit der Verbraucherzentrale Bayern Energieberatungstermine im Rathaus (kleiner Sitzungssaal, 2.OG) anbieten.

Die nächsten Energieberatungen finden daher am Donnerstag, **13. Februar** im Zeitraum von 13.00 bis 17.30 Uhr statt. Ein Gespräch dauert 45 Minuten und ist für Bürgerinnen und Bürger kostenfrei, da es sich um ein Projekt handelt, das vom bayerischen Wirtschaftsministerium gefördert wird.

Eine verbindliche Anmeldung im Voraus ist erforderlich und wird unter der Telefonnummer 08703/808-51 (Sophia Brunnermeier) oder per E-Mail an brunnermeier@essenbach.de ab sofort entgegengenommen.

Bei Rückfragen steht Ihnen die Klimaschutzbeauftragte des Marktes Essenbach Sophia Brunnermeier unter der oben aufgeführten Telefonnummer gerne zur Verfügung.

Informationen zu den Eintragungsmöglichkeiten in Unterstützungslisten

Falls Wahlvorschläge zusätzliche Unterstützungsunterschriften benötigen, können sich die Wahlberechtigten noch bis zum 3.Februar 2020, 12 Uhr, mit Familiennamen, Vornamen und Anschrift in eine Unterstützungsliste eintragen.

Die Eintragungsmöglichkeit besteht im Einwohnermeldeamt (Rathausplatz 7) zu den folgenden Zeiten:

Mo-Fr	8.00-12.00 Uhr
Mo-Mi	13.00-16.00 Uhr
Do	13.00-17.30 Uhr

und zusätzlich am Donnerstag (30.01) von 13.00-20.00 Uhr und am Samstag (1.2.) von 10.00-12.00 Uhr

Information Aufstellungsbeschlüsse Mirskofen

Fassung der Aufstellungsbeschlüsse zur Aufstellung des Bebauungs- und Grünordnungsplan „Sondergebiet Photovoltaik, südwestlich Mirskofen“, Mirskofen sowie zur Änderung des Flächennutzungsplans durch Deckblatt Nr. 21

Der Marktgemeinderat hat in seiner Sitzung vom 26.November 2019 die Aufstellungsbeschlüsse zur Aufstellung des Bebauungs- und Grünordnungsplans “Sondergebiet Photovoltaik, südwestlich Mirskofen“, Mirskofen sowie zur Änderung des Flächennutzungsplans durch Deckblatt Nr. 21 gefasst. Auf einer Teilfläche aus dem Flurstück Nr. 645, Gemarkung Altheim -an der Bahnlinie Landshut – Regensburg, südwestlich von Mirskofen- soll ein „Sondergebiet Photovoltaik“ entstehen.
Der Zeitraum für die frühzeitige Öffentlichkeitsbeteiligung nach § 3 Abs. 1 BauGB zu den ersten Entwürfen der Planung wird gesondert bekanntgegeben.

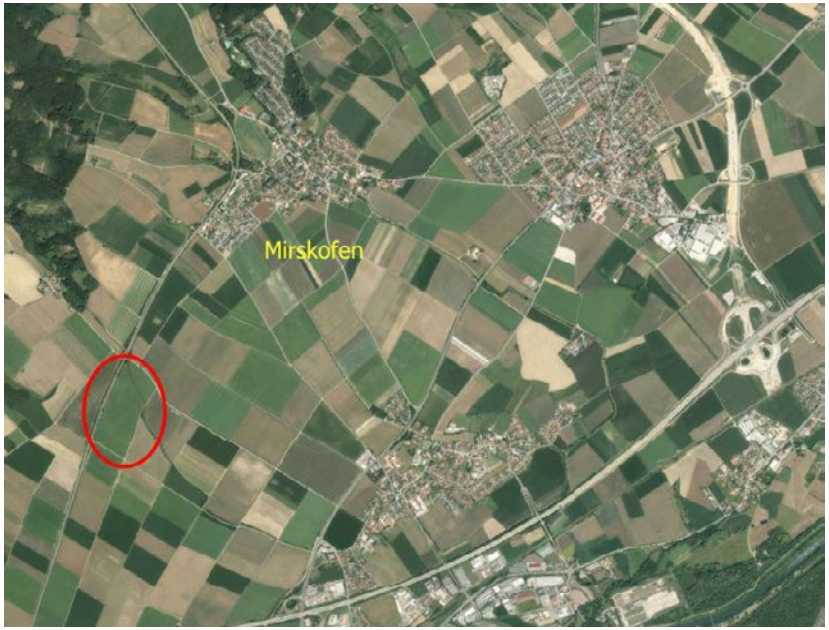

Qualifizierender Mittelschulabschluss an der Mittelschule Essenbach für Externe im Schuljahr 2019/2020

Die Anmeldung aller Bewerber mit Wohnsitz in der Gemeinde Essenbach erfolgt an der Mittelschule Essenbach unter Angabe der gewählten Fächer bis spätestens Freitag, 21. Februar 2020.

Folgende Fächer sind verbindlich:

1.Deutsch, Mathematik und eine Projektprüfung,

2.Ein Fach aus Englisch, Physik/Chemie/Biologie, Geschichte/Sozialkunde/Erdkunde

3.Ein Fach aus Religionslehre, Ethik, Sport, Musik, Kunst

Externe Teilnehmer mit **nichtdeutscher Muttersprache** können auf Antrag (ggf. Erziehungsberechtigte) an Stelle des Faches Englisch das Fach Muttersprache wählen, an Stelle des Faches Deutsch das Fach Deutsch als Zweitsprache.

Mitzubringen sind Personalausweis und ein aktuelles Zeugnis (ggf. Abschlusszeugnis).

Winterdienst durch den Bauhof des Marktes

Nach Schneefällen und überfrierender Nässe auf den Fahrbahnen räumt und sichert der Einsatzdienst unseres Gemeindebauhofes die Straßen in unserem Gemeindegebiet. Bereits zwischen 03.00 und 04.00 Uhr wird mit den Hauptverkehrsbereichen begonnen. Fahrzeugeinsätze bei Siedlungsstraßen und Nebenstrecken erfolgen nur, wenn übermäßiger Schneefall und extreme Glätte einen Winterdienst durch den Markt erfordern.

Wir bitten die Anlieger dieser Straßenbereiche um Verständnis und um Unterstützung durch Eigenhilfe. Gleichzeitig sollen Behinderungen bei der Durchfahrt der Winterdienstfahrzeuge infolge von Dauerparkern in Siedlungsstraßen bzw. durch Baum- und Strauchüberhang usw. vermieden werden.

Räum- und Streupflicht von Gehwegen und Gehbahnen

Angesichts der Jahreszeit erscheint es uns auch dieses Jahr wieder notwendig, an die Räum- und Streupflicht für Gehwege und Gehbahnen zu erinnern. Die Gehwege sind von den Anliegern an Werktagen zwischen 07.00 und 20.00 Uhr und an Sonn- und Feiertagen zwischen 08.00 und 20.00 Uhr beständig von Schnee und Eis freizuhalten und zu streuen.

Die Räum- und Streupflicht gilt im Übrigen auch, wenn kein Gehweg vorhanden ist. In diesem Falle ist der von den Fußgängern benutzte Teil der öffentlichen Straße in einer Breite von einem Meter zu räumen und zu streuen.

Die Räum- und Streupflicht besteht selbstverständlich auch dann, wenn sich zwischen Grundstücksgrenze und Gehweg etwa eine Böschung, ein Grünstreifen, ein Graben oder eine ähnliche Fläche befindet. Für Unfälle aufgrund einer Missachtung dieser Verpflichtungen haftet der jeweilige Grundstückseigentümer eigenverantwortlich.

Kostenloses Streumaterial

Wie auch in den letzten Jahren stellt der Markt wieder Splitt in kleinen Mengen kostenlos zur Verfügung. Das Streugut kann ab sofort aus den Behältern in der Bauhofeinfahrt bzw. vor dem Eingang zur Altstoffsammelstelle entnommen werden.
In den einzelnen Ortschaften sind ebenfalls Streugutbehälter aufgestellt. Deren Inhalt dient aber nur zum Streuen von Straßen oder Gehwegen und darf nicht für private Zwecke verwendet werden.

Anmeldetage Kinderkrippen

Krippenjahr September 2020 - August 2021

Die Anmeldung findet am Montag, 13. und Dienstag, 14. Januar von 09.00 bis 16.00 Uhr statt.

Bitte vereinbaren Sie einen Termin, damit wir auf Ihre individuellen Fragen besser eingehen können.

Kinderkrippe „Glückspilz“ - Ohu
Landshuter Str. 74
Telefon: 08703 4656001
Ansprechpartner: Fr. Naumann, Krippenleitung

Kinderkrippe „Regenbogen“ - Altheim
Artmanngarten 2
Telefon: 08703 9054097
Ansprechpartner: Fr. Pfeiffer, Krippenleitung

Anmeldetage Kindergarten

Kindergarten Essenbach

Integrationskindergarten
„St. Wolfgang“
Ziegeleistraße 13
84051 Essenbach
Tel. 08703 91807

Montag, 13.01. und Dienstag,14.01.
14.00 - 16.30 Uhr

Telefonische Voranmeldungen sind nicht erforderlich.
Bitte bringen Sie Ihr Kind zur Anmeldung mit.
Teresa Schaich, Kindergartenleitung

Kindergarten Artlkofen

Kindergarten Artlkofen
Artlkofen 23
84051 Essenbach
Tel. 08703 536

Mittwoch 15.01. und Donnerstag 16.01
09.30 - 11.30 Uhr und 13.00 - 15.00 Uhr

Bitte bringen Sie Ihr Kind zur Anmeldung mit.
Sabine Rohrmeier, Kindergartenleitung

Kindergarten Unterwattenbach

Kindergarten Pusteblume
Unterwattenbach
Am Wattenbach 14
84051 Essenbach
Tel. 08703 1398

Donnerstag 16.01. und Freitag 17.01.
09.30 - 11.30 Uhr und 13.00 - 15.00 Uhr

Bitte bringen Sie Ihr Kind zur Anmeldung mit.
Bärbl Schmidpeter, Kindergartenleitung

Kindergarten Oberahrain

Kindergarten „St. Erhard“
Oberahrain
Badstraße 2
84051 Essenbach
Tel. 08703 401

Donnerstag, 16.01 und Freitag, 17.01
am 16.01. von 9.00 - 11.00 Uhr und von 13.00 - 17.00 Uhr
am 17.01. von 9.00 - 11.00 Uhr

Bitte bringen Sie Ihr Kind zur Anmeldung mit.
Runa Hark, Kindergartenleitung

Eltern, die einen Integrationsplatz für ihr Kind wünschen werden darum gebeten, telefonisch einen gesonderten Termin zu vereinbaren.

Alle Kindergärten im Gemeindegebiet sind Integrationskindergärten.

Integrationskindergarten - was bedeutet das?
Unter Integration im Kindergarten versteht man grundsätzlich das Zusammenleben unterschiedlicher Kinder. Mit der Integrationsarbeit wird die Aufmerksamkeit füreinander geweckt, das Einfühlungsvermögen vertieft, Vorurteile und Ängste abgebaut.
Alle Kinder sollen miteinander spielen und voneinander lernen können und nicht gezwungen sein, wegen z. B. einer Behinderung, einer Entwicklungsverzögerung oder -auffälligkeit oder einer Krankheit wie Diabetes, Epilepsie, schwere Allergien usw. wohnortfern eine andere Einrichtung besuchen zu müssen. Aus diesem Grund werden diese Kinder bei uns in den Einrichtungen integriert. Optimale Rahmenbedingungen und fachliche Kompetenz sind gegeben. Wir sind offen für jedes Kind.

Hinweis: Es besteht kein Anspruch auf einen Platz in einem bestimmten Kindergarten, jedoch sind wir stets bemüht, auf die Wünsche der Kinder und Eltern einzugehen. Bitte haben Sie hierfür Verständnis.

Veranstaltungen

Sa, 4. und So, 5. Januar – Hallenfußballturnier des SV Altheim

Die Fußballabteilung des SV Altheim veranstaltet am Samstag, 4. und am Sonntag, 5. Januar ein Hallenfußballturnier. Zu diesen Turnieren sind alle recht herzlich eingeladen. Spielort ist die ESKARA in Essenbach.

Beginn ist am Samstag um 08:45 Uhr mit der E-Jugend. Sechs Mannschaften spielen hier den Turniersieger aus. Anschließend zeigen unsere Kleinen, die G-Jugend, ihr Können.

Ab ca. 14:15 Uhr sucht dann die D-Jugend ihren Gewinner, nach dem Motto jeder gegen jeden mit 6 Mannschaften.

Am Abend spielen erstmals die Damen ein Hallenturnier und hoffen auf große Unterstützung durch die Zuschauer.

Am Sonntag, 5. Januar ab 08:45 Uhr hat dann die F-Jugend ihr Turnier, mit dem gleichen Turniermodus wie alle.

Ab 13 Uhr veranstalten dann die Herren ihr Turnier. Auch hier sind Zuschauer erwünscht, denn hier wird prima Amateurfußball gezeigt.
Während der Pausen der jeweiligen Turniere zeigen die Tanzgruppen Space Girls aus Altheim sowie die Formations Girls aus Mirskofen ihr Können.

Für das leibliche Wohl ist auch bestens gesorgt. Die Mädels, Jungs, Damen und Herren wünschen sich an beiden Tage eine volle Halle.

Mo, 20. Januar – Filmnachmittag des Seniorenbeirats

In Zusammenarbeit mit dem Betreuten Wohnen, Königsgarten Essenbach, veranstaltet der Seniorenbeirat am Montag, den 20. Januar 2020 ab 14.30 Uhr im Gemeinschaftsraum, Königsgarten, Lärchenstr. 6 in 84051 Essenbach, einen Filmnachmittag. Es wird die Musicalkomödie **„Das Spukschloss im Spessart“** aus dem Jahre 1960 gezeigt.

Turbulent und lustig geht es zu in dieser Filmkomödie.
Im Jahr 1959 muss das historische Wirtshaus im Spessart einem Autobahnneubau weichen. Die heimatlosen Geister ziehen ins Schloss der verschuldeten Gräfin Charlotte (Liselotte Pulver) um und helfen ihr gegen den Übernahmeversuch eines Hoteliers.

Mit Wortwitz, komödiantischem Spiel und immer wieder Spitzen gegen die Politik ist diese Posse aus der Werkstatt von Kurt Hoffmann auch heute noch eine reine Freude. In der Hauptrolle spielt Liselotte Pulver, den männlichen Hauptpart übernimmt Heinz Baumann.

Der Eintritt ist kostenlos.

Sa, 1. Februar – Schafkopfturnier der KLJB Essenbach

Am Samstag, 1. Februar findet das Schafkopfturnier der KLJB Essenbach statt.

Austragungsort für das fröhliche Karteln ist das Pfarr-und
Jugendheim in Essenbach (Ahrainerstr. 10) Es warten Geldpreise (1. Platz 200€, 2. Platz 150€ und 3. Platz 100€) sowie viele Sachpreise auf die Teilnehmer.

Einlass ist um 18 Uhr, Beginn um 19 Uhr.
Die Startgebühr beträgt 10 Euro.

Fr, 28. Februar bis So, 1. März – Jugend-Hallenfußballturnier des SV Essenbach e.V.

Es ist wieder soweit! Die Vorbereitungen laufen auf Hochtouren und die Spielpläne sind schon gut gefüllt. Traditionell veranstaltet der SV Essenbach wieder sein alljährliches Jugend-Hallenturnier in der ESKARA Essenbach, diesmal als Hallensaisonfinale.

Das Wochenende 28. Februar bis 01. März 2020 steht ganz im Zeichen von tollem Nachwuchsfussball, spannenden Spielen und super Stimmung in der Halle. Alle Jugendmannschaften des SVE und der Spielgemeinschaft mit dem SV Altheim und dem SV Ohu-Ahrain spielen ihre Turniere aus und freuen sich auf viele Mannschaften aus der Region Niederbayern West sowie zahlreiche Unterstützung auf den Rängen.

Am Freitag 28. Februar starten die Bambinis um 13:00 Uhr mit einem Eröffnungsspiel, gefolgt vom D2-/D3-Turnier. Den Abschluss am Abend machen die C2-Junioren.

Am Samstag 29. Februar beginnt das F-Turnier um 09:00 Uhr, um 12:00 Uhr folgen die E2-/E3-Junioren, um 15:50 Uhr starten die D1-Junioren und ab 18:40 Uhr spielen dann die B-Junioren ihren Turniersieger aus.

Am Sonntag 1. März geht es um 09:00 Uhr mit den G-Junioren los, gefolgt von der E1-Jugend um 10:50 Uhr. Um 13:40 Uhr startet dann das Gaudi-Mixed-Turnier von Spielern, Trainern, Betreuern und Fans. Den Abschluss eines spannenden Hallenwochenendes bildet dann das hochkarätig besetzte Turnier der C1-Junioren ab 17:00 Uhr.

Für Speis und Trank ist selbstverständlich bestens gesorgt. Der SV Essenbach freut sich auf viele Zuschauer, denen man tollen Sport, spannende Wettkämpfe und begeisterte Kinder und Jugendliche mit ganz viel Fair-Play bieten will.

Der Eintritt ist frei.
Unterstützen Sie zahlreich unsere Nachwuchskicker! Heja SVE!!!

Ihre Museen

Heimathaus und archäologisches Museum

Archäologisches Museum im Heimathaus
Sonntag, **5. Januar von 14 - 16.30 Uhr** geöffnet
Im Obergeschoß werden Informationen zur Ortsgeschichte und archäologischen Fundstellen gezeigt. Das Dachgeschoß beherbergt viele Funde aus allen Epochen z.B. Keramikgefäße, Werkzeuge und Geräte aus der reichen, rund 7500-jährigen Geschichte.
Für Kinder ist eine kleine Aktivstation vorbereitet.

Monatlicher Hoagartn im Heimathaus
In der Bauernstube im Heimathaus ist am Mittwoch, **8. Januar ab 18.30 Uhr** ein gemütlicher Hoagartn.

Kindergeburtstage
Einen spannenden Nachmittag können Kinder mit ihren Freunden im Heimathaus feiern. Bei den verschiedenen Themen wie Steinzeit, Kelten, Römer oder Mittelalter erfahren die Kinder Geschichte hautnah. An vielen interessanten Arbeitsstationen stellen sie beispielsweise einen Pfeil her, gestalten ein buntes Mosaik oder eigene Schmuckstücke und bereiten eine kleine typische Brotzeit zu. Dauer: 2½ Stunden.

Führungen nach Terminvereinbarung und Informationen unter 0170 2084032 oder per Mail an museum@essenbach.de. Eintritt und Führungen sind an den Sonntagsöffnungen kostenlos.

Schulmuseum

Im Januar ist das Schulmuseum in der Grundschule Ahrain am **Samstag, 25. Januar** von 9:30 bis 12:30 Uhr bei freiem Eintritt für die Allgemeinheit geöffnet. Ein Blick in die Schulstuben mit historischen Einrichtungsgegenständen und Lehr- und Lernmitteln aus früherer Zeit ist für Erwachsene wie für Kinder in gleicher Weise interessant. Außerdem können die Besucher in einer Videoschau die Entwicklung der Schrift, einen historischen Abriss über Kindheit, Schülerleben und über Schule früher verfolgen. Um 10:30 Uhr wird für Interessierte eine kurze Führung angeboten. Für Fragen und weiterführende Informationen zum Thema „Schule früher“ stehen den Besuchern kompetente Ansprechpartner zur Verfügung.

Termine für Besuche und Führungen von Gruppen können jederzeit unter Tel. 0871 41759 vereinbart werden.

Ihre Büchereien

Bücherei Essenbach

Montag	17:30 Uhr - 19:00 Uhr
Mittwoch	16:00 Uhr - 18:00 Uhr
Samstag	10:00 Uhr - 11:00 Uhr
Sonntag	10:00 Uhr - 11:00 Uhr

Bücherei Essenbach
Savigneux-Platz 2a
84051 Essenbach
info@buecherei-essenbach.de

Leitung: Regina Sandbiller, Tel. 08703 909224
(Telefonische Erreichbarkeit nur während der Öffnungszeiten)
www.buecherei-essenbach.de

Bücherei Ahrain

Dienstag	14:00 Uhr - 16:00 Uhr
Donnerstag	17:00 Uhr - 18:30 Uhr
Sonntag	09:30 Uhr - 11:00 Uhr

Bücherei Ahrain
Landshuter Straße 14
84051 Oberahrain
info@buecherei-ahrain.de

Leitung: Martina Hesse-Hujber, Tel. 08703 91410
www.buecherei-ahrain.de

Ihre Musikschule

Herzliche Einladung zum Kammerkonzert

Am Samstag, 15. Februar um 19 Uhr findet im Konzertsaal der Musikschule ein Kammerkonzert mit Heidelinde Schmid (Gesang), Birgit Adolf (Violine) und Monika Schwarz (Klavier) statt. Die drei Musikerinnen werden in unterschiedlichen Besetzungen u.a. Werke von W.A.Mozart, Pablo de Sarasate, Richard Strauss und Ludwig van Beethoven zu Gehör bringen. Der Eintritt zum Konzert ist frei. Spenden werden erbeten.

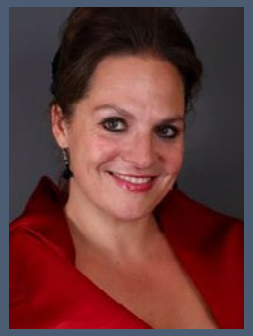
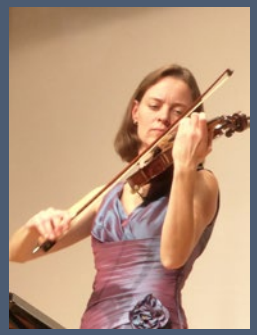

Streicherpower in der Musikschule

Die Musikschule Markt Essenbach lädt herzlich zum großen Konzert „Streicherpower“ mit über 50 mitwirkenden Schülerinnen und Schülern ein. Wir präsentieren Ihnen in einem bunt gemischten Programm einen Streifzug des Streicher-Repertoires von der Geige über das Cello bis zum Kontrabass.

Das Konzert findet am 9. Februar um 11 Uhr im Konzertsaal der Musikschule Markt Essenbach statt. Wir freuen uns auf viele interessierte Zuhörer unserer Streicherklassen.

Der Eintritt ist frei.

Erstmals Kompetenznachweise an der Musikschule

Zum ersten Mal in der Geschichte der Musikschule wurden im Weihnachtskonzert großartige Auszeichnungen an drei Schülerinnen übergeben: Der Kompetenznachweis Musik. Nur besonders engagierte und musikalisch herausragende Schüler können diese Auszeichnung erhalten. In Zusammenarbeit mit dem Bayerischen Staatsministerium für Unterricht und Kultus sowie für Wissenschaft und Kunst hat der Verband Bayerischer Sing- und Musikschulen diese Auszeichnung entwickelt. Denn mit dem Erlernen eines Instruments gewinnt man nicht nur die Fähigkeiten auf dem jeweiligen Instrument, sondern die jungen Musiker erlangen eine Reihe von Kompetenzen, die ihnen im Laufe ihres späteren Lebens sehr hilfreich sein können. Musizieren fördert die Entwicklung der intellektuellen, emotionalen und sozialen Kompetenzen.
Selbstbewusstsein, Durchhaltevermögen und Zeitmanagement sind nur einige Punkte, die im Studium oder der Arbeitswelt von großem Vorteil sind. Stefanie Lehmann, Melina Lehmann und Michaela Hohenester sind die ersten drei Schülerinnen an der Musikschule Markt Essenbach, die diese Auszeichnung erhalten haben. Wir gratulieren ihnen von ganzem Herzen und wünschen ihnen auf ihrem weiteren Lebensweg alles Gute!

Die ausgezeichneten Schülerinnen Melina Lehmann, Michaela Hohenester und Stefanie Lehmann mit ihren Lehrkräften Claudia Kronberger, Barbara Holzapfel, Christina Zirngibl, Martina Lusky-Meixner, Izabela Brown und Gabriela Trost sowie Bürgermeister Dieter Neubauer und Musikschulleitung Birgit Adolf

Erfolgreiche D1-Prüflinge

Im Weihnachtskonzert erhielten folgende Schülerinnen und Schüler ihre D1-Urkunden: Florian Fischbacher (Schlagwerk), Daniel Grooten (Schlagwerk), Jonathan Kley (Schlagwerk), Lorenz Forster (Violine). Herzlichen Glückwunsch!

Die Prüflinge mit Bürgermeister Dieter Neubauer, Musikschulleitung Birgit Adolf und Instrumentallehrkraft Florian Eickhölte

Öffnungszeiten Musikschule

Montag	09:00 Uhr - 12:30 Uhr und 13:30 Uhr - 16:00 Uhr
Dienstag	09:00 Uhr - 12:30 Uhr und 13:30 Uhr - 16:00 Uhr
Donnerstag	13:30 Uhr - 17:30 Uhr

Musikschule Essenbach
Savigneux-Platz 1
84051 Essenbach
Tel. 08703 9890970

info@musikschule-essenbach.de
www.musikschule-essenbach.de

Ihre Volkshochschule

Aktuelle Kurse im Januar

Yin Yoga (10 Termine)
Beginn: Mi, 15.01.2020, 19.00 bis 20.15 Uhr
Ort: Essenbach, Integrationskindergarten Essenbach, Turnraum, EG
Leitung: Christine Kühn
Gebühr: 59,00 €

Yin Yoga (10 Termine)
Beginn: Di, 14.01.2020, 09.00 bis 10.15 Uhr
Ort: Essenbach, Musikschule Essenbach, Tanzsaal, UG
Leitung: Christine Kühn
Gebühr: 59,00 €

Atlaslogie und S-Punkt-Methode (1 Termin)
Beginn: Mi, 22.01.2020, 19.30 bis 21.00 Uhr
Ort: Essenbach, Grund- und Mittelschule Essenbach, Konferenzraum, EG
Leitung: Andrea van Hove
Gebühr: 10,00 €

Natürliches Putzen - Reinigungs- und Waschmittel selbst herstellen
(1 Termin)
Beginn: Fr, 17.01.2020, 18.30 bis 21.30 Uhr
Ort: Essenbach,Grund und Mittelschule Essenbach, Handarbeitsraum, EG
Leitung: Studer Tatjana
Gebühr: 24,00 €

Zumba (10 Termine)
Beginn: Mi, 15.01.2020, 19.00 bis 20.00 Uhr
Ort: Essenbach, Eskara GmbH, Musikraum, UG
Leitung: Margot Steppe
Gebühr: 53,50 €

Zertifizierung im Qualitätsmanagement und neues Programmheft der vhs Landshuter Land

Im November 2018 wurde aus den Volkshochschulen Altdorf, Ergolding, Essenbach und VG Furth die vhs Landshuter Land. Seit der Gründung der Volkshochschule konnten viele Projekte angegangen und umgesetzt werden. Das Kursangebot wurde im Jahr 2019 deutlich ausgebaut und um neue Programmbereiche erweitert. Insgesamt fanden im Jahr 2019 rund 570 Kurse für alle Bürger statt.

Nicht nur die Angebote der vhs Landshuter Land, sondern auch die internen Abläufe wurden neu strukturiert, so dass eine effektive Arbeitsgrundlage geschaffen werden konnte.
Dies ließ sich die vhs Landshuter Land im Oktober 2019 durch die Initiative Ludwig Erhard Preis e.V. im Bereich des Qualitätsmanagements zertifizieren. Mit der Zertifizierung erhielt die Volkshochschule die Auszeichnung „Committed to Excellence 2 Stars“. Auf dieser Grundlage werden die Mitarbeiter der vhs Landshuter Land auch im Jahr 2020 neue, innovative und qualitativ hochwertige Veranstaltungen und Kurse für alle Bürger anbieten. Einen Eindruck hiervon können Sie sich ab Dezember 2019 mit der Auflage des neuen Programmhefts für die Monate Januar bis Juli 2020 verschaffen. Die Mitarbeiter der vhs Landshuter Land freuen sich wieder über eine rege Teilnahme an ihren Angeboten.

Einzelheiten zu den Kursen finden Sie unter www.vhs-landshuter-land.de. Sie können sich entweder auf der Homepage der VHS Landshuter Land unter www.vhs-landshuter-land.de anmelden, sowie auch telefonisch unter 08703/ 808- 25 oder per Mail an blumhagen@essenbach.de.

Neues Programm an folgenden Stellen in Essenbach erhältlich: Rathaus in Essenbach, Postfiliale Essenbach, Reisebüro Triendl, Sparkasse Essenbach, Raiffeisenbank Essenbach, St. Wolfgang Apotheke Essenbach, Bärenapotheke Essenbach, in den Kindergärten im Gemeindegebiet, Metzgerei Fleischmann, Musikschule Essenbach, Praxis Dr. Engelmann und in der Eskara.

Sonstige Informationen

Stellenanzeige Wichtelland Unterwattenbach

Das Wichtelland Unterwattenbach e.V. sucht ab sofort eine pädagogische Fachkraft (w/m/d) als Leitung für den Waldvorkindergarten. Betreut werden Kinder ab 2 Jahren für zwei Vormittage (6 Stunden) pro Woche.

Bei Interesse melden Sie sich unter wichtelland.unterwattenbach@gmx.de.

Menschenskinder e.V. im Januar

Die Kurse finden bei Menschenskinder e.V., Lindenstr. 58, in Ergolding statt. Auskunft und Anmeldung unter 0871-9661562 (Bürozeiten: Montag bis Freitag 9 bis 12 Uhr und Mittwoch von 13 bis 15 Uhr).

Informationen und Termine auch im Internet:
www.menschenskinder-ev.de.

Eltern-Kind-Gruppen des Christlichen Bildungswerkes

Ab Januar 2020 starten wieder neue Gruppen für Kinder im Alter ab acht Monaten. Altersentsprechend spielen, singen, turnen mit den Kleinsten unter der Anleitung ausgebildeter EKP-Leiterinnen. Die Treffen finden wöchentlich statt. Die Treffen sollen den Mamas auch die Gelegenheit geben Kontakte zu schließen.

Infos und Anmeldung bei Margot Dietler, Tel. 08703 2400.

Die Turnabteilung des SV Essenbach stellt sich vor

Montags

Eltern-Kind-Turnen 16-17 Uhr Diana Bohlender
bis 3 Jahre; Aufnahmestopp! Aufgrund der großen Nachfrage ist eine Neuaufnahme nur noch nach telefonischer Rücksprache möglich.

Kinderturnen 17-18 Uhr Monika Winzinger,
3-5 Jahre Sabine Hasak
08703 92 49 20

Kinderturnen 18-19 Uhr Monika Winzinger
5-12 Jahre 08703 92 49 20

Fit and Style 19.30-20.30 Uhr Erika Pritscher
08703 2408
Katharina Fleischmann
08703 85 50

Dienstags

Rückenaktiv 18-19 Uhr Melanie Zahn
Kurskarte für Nichtmitglieder: 35 € 08703 98 80 54

Power Filates 19-19:45 Uhr Melanie Zahn
08703 98 80 54

Vitalsport 16- 17 Uhr Katja Fenzl
Kurskarte für Nichtmitglieder: 35 € 0177 41 27 165

Mittwochs

Step-Aerobic 18:30-19:30 Uhr Erika Pritscher 08703 24 08

Badminton 18:30 - 20:30 Uhr Sieglinde Richter 08703 89 29
Kurskarte für Nichtmitglieder: 35 €
Bitte vorher telefonisch, mündlich oder per E-Mail rsiegi@aol.com bis Mitte Oktober anmelden, wegen geringerer Beteiligung.

Skygymnastik 19.30-20-30 Uhr Sieglinde Richter 08703 89 29
Kurskarte für Nichtmitglieder: 35 €
Bitte eine Isomatte mitbringen, evtl. Getränk und kleines Handtuch.
Findet von Mitte Oktober bis Mitte März statt.

Ihre ESKARA Sport- und Kulturarena

So, 19. Januar 2020 - 6. Großer Eskara Kinderfasching
Bunte Kostüme, strahlende Kinderaugen und viel Spaß

Neben Kinderschminken und Luftballon-Modellage wird Mickey Mouse in der tobenden Menge für Aufsehen sorgen. Musik und Stimmung ist garantiert und für kleine Verschnaufpausen zwischendurch haben sich die Organisatoren wieder etwas ganz Besonderes einfallen lassen. Die Fantasy Teens vom Tanzsport des SV Ohu-Ahrain zeigen akrobatische Kunststücke und eine Kinder-Zauber-Show bringt mächtig Magie auf die Bühne. Die jüngsten Gäste können im oberen Foyer in etwas ruhigerer Atmosphäre spielen und fröhlich sein. Zum Schluss darf neben der großen Verlosung selbstverständlich der Luftballon-Regen nicht fehlen. Den ganzen Tag über ist mit ausgewählten Speisen und Getränken die Stärkung zwischendurch gesichert.
In den letzten Jahren war der Kinderfasching stets ausverkauft, daher lohnt es sich die Karten im Vorverkauf im Rathaus in Essenbach frühzeitig zu sichern. Ein Tipp zum Schluss: die Eintrittskarten gelten automatisch als Los für die große Verlosung mit tollen Preisen und sollten gut aufbewahrt werden.

ESKARA Veranstaltungen 2019

Mo 06. Januar	**Jan und Henry** Ein lustiges Kindermusical für die ganze Familie 14:00 Uhr | www.eskara.de
Sa 18. Januar	**Ball der Köche und Feinschmecker** Das kulinarische Highlight des Jahres 19:30 Uhr | Club der Köche
So 19. Januar	**6. Großer Eskara-Kinderfasching** Der Kartenvorverkauf hat begonnen 13:00 Uhr | www.eskara.de
Do 23. Januar	**Das Phantom der Oper** Der Musicalthriller in deutscher Sprache 20:00 Uhr | www.asa-event.de
Sa 25. Januar	**zauberfest.de Hochzeitsmesse** Die Hochzeitsmesse der Region 17:00 Uhr | www.zauberfest.de
So 26. Januar	**zauberfest.de Hochzeitsmesse** Die Hochzeitsmesse der Region 11:00 Uhr | www.zauberfest.de
Fr 31. Januar	**The 12 Tenors - 12 Jahre** 12 einzigartige Stimmen spektakulär inszeniert 20:00 Uhr | www.star-concerts.de

So 02. Februar	**Chiemgauer Volkstheater** Ernies heisse Spur 18:00 Uhr | www.eskara.de
Fr 14. Februar	**Sascha Grammel** Neues Liveprogramm „FAST FERTIG“ 20:00 Uhr | www.go-konzerte.de
Fr 21. Februar	**Bixnball mit der Live-Band „Shark“** Der Kartenvorverkauf hat bereits begonnen 21:00 Uhr | www.for-events.eu
Fr 06. März	**Mario Basler - Marios Fußballwelt** Anekdoten eines Profifußballers 20:00 Uhr | www.eskara.de
Sa 07. März	**Die Nacht der Musicals** Die erfolgreichste Musicalgala 20:00 Uhr | www.asa-event.de
Do 19. März	**Kokubu - The Drums of Japan** Into the Light - Tour 2020 20:00 Uhr | www.eskara.de
Do 26. März	**King of Queen** Die Stimme - Das Gefühl - Die Leidenschaft 20:00 Uhr | www.asa-event.de

3.-5. April	**#woasdscho 25 Jahre Formation Girls** Partynacht – Tag des Tanzes – Festsonntag www.formationgirls.de
25/26. April	**Deutsche Meisterschaften 2020** im Garde- und Schautanzsport ganztags | TSC Ottobrunn e.V.
So **03.** Mai	**Carolin No - No No Tour *Duo-Show*** Carolin & Andreas Obieglo 19:00 Uhr | www.eskara.de | Musikschule
Fr **22.** Mai	**Sebastian Reich & Amanda** GLÜCKSKEKS 20:00 Uhr | www.konzertbuero-augsburg.de
Sa **19.** September	**Da Meier - Ein Meier im Himmel** Ein kabarettistischer Leckerbissen 20:03 Uhr | www.eskara.de | Musikschule
Sa **24.** Oktober	**Django Asül** Mit seinem neuen Programm „Offenes Visier“ 20:00 Uhr | www.eskara.de
Fr **30.** Oktober	**Die Cubaboarischen - tradicional** Eine musikalische Reise nach Kuba 20:00 Uhr | www.eskara.de

Bilder aus der Marktgemeinde

BLICK RICHTUNG WOLFGANGSBERG
VON CLARA FALL

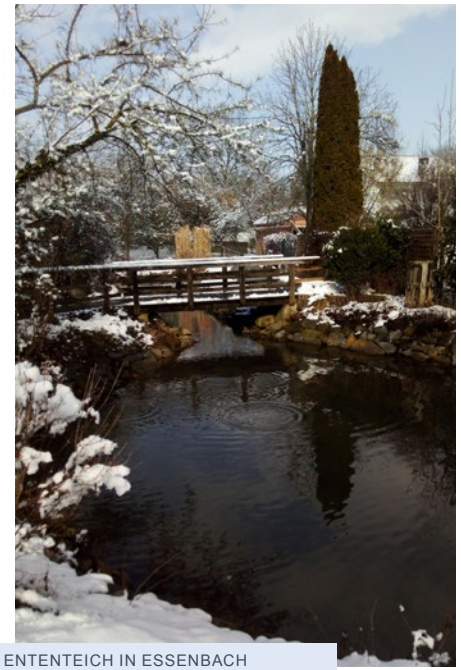

ENTENTEICH IN ESSENBACH
VON ANJA SOLLINGER

Schicken Sie uns
IHRE BILDER
für die nächste Ausgabe!
An: gemeindeinfo@essenbach.de

HERBSTSTIMMUNG AM STAUSEE
VON JOSEF MÜLLER

Impressum

Herausgeber

Markt Essenbach
Rathausplatz 3
84051 Essenbach

Für den Inhalt verantwortlich:
1. Bürgermeister Dieter Neubauer

Kontakt:

Telefon:	08703 808-0
Telefax:	08703 808-38
E-Mail:	rathaus@essenbach.de
Web:	www.essenbach.de

Alle in diesem Marktblatt bereitgestellten Informationen haben wir nach bestem Wissen und Gewissen erarbeitet und geprüft. Eine Gewähr für die jederzeitige Aktualität, Richtigkeit, Vollständigkeit und Verfügbarkeit der bereitgestellten Informationen können wir allerdings nicht übernehmen.

Gemeindeblatt Gestaltung: **mediaMEANS** | www.mediaMEANS.de

Druck (Gedruckt auf Papier aus verantwortlichen Quellen): **Bugl-Druck** | www.bugl-druck.de